

新屋駅前郵便局  
TEL 28-4200



新星

新屋高校スタート

第一期生三六八名入学

西部地区へ県立普通高校を……かねてからの念願であった夢も漸くこの春に実現した。とりもなおさず秋田県立新屋高等学校の開校を心からお祝い申し上げよう。南の高台から新屋町を鳥かんする殿堂は、さすがに新生新屋高校のたくましい勇姿である。



第一期生三六八名はきびしい競争をくり抜けて、めでたく去る四月十日に入場、野球場、テニスコート、の盛んな新屋地域だけに、学式を終えている。すでにセミナーハウスなど外回りの環境が完成すれば、これ氏ほか教職員二十七名が人事異動で発表されている。一方学校の校舎関係等の教育環境も計画的に進められ、すでに第一期工事(本生のみであるが、三六八名校舎と体育館)が五月十六日に完成している。計画図によると、多目的教室、屋外ステージ、タイプ室、L教室、書道室、美術室、個別ルーム、音楽室、RA教室等々まさに近代的な設備の高校である。さらには

新屋高校は普通科八学級、定員三六〇名(男女)という規模で、本年度生徒を募集した。そして去る三月九日の学力検査には、予想通り倍率が高く志願者は五二六名となった。受験者数は若干減って五一六名となり、一、四三三という高倍率になった。学力検査の結果、合格者は三六九名(男一八三、女一八六)となり、三月十五日に発表された。合格者の出身学校の内訳を見ると、地元秋田西中出身が最も多く、八〇名という大量合格となった。(合格者全体の二一、六%)次いで秋田南中・城南中の各五十七名、山王中の四十五名、合格・入学しただけでは責任を果したことはならないのであつて、今後の西中出身生徒の活躍の如何にかかわってくるのである。例えば生徒会活動におけるリーダーにしても、あるいはそれを支えるエネルギーとしても、新設新屋高校の命運は西中出身の八〇名の双肩にかかってくると思わなければならない。また部活動とりわけ運動部の活躍においても地元出身の生徒が率先してやらないことには、強豪ぞろいの他高校を制することはできないのである。殊に地元は秋田県

新屋新屋高校の今後の活躍に対して、地元の期待に限りなく大きいものがある。部活動では運動部のみならず、吹奏楽・音楽・物理・生物・英会話・写真などの文化部もすでに活動をはじめており、まさに文武両道の基礎が創られつつある。

他方、生徒の自治活動の中枢である生徒会もすでに設立され、新屋高校をわれらの生徒会という意気込みも感じられる。また学校運営のすべてをバックアップするべく、PTAの組織はあつても、きつとすばら化も終り、新役員によって、新しいものに彩られよう。着々と学校後援態勢も具体化し、全父兄による協力体制も強力なものになりつつある。

西中出身合格者

八〇名に達す

新設校のため現在は一学年のみであるが、三六八名の第一期生はあらゆる面で新屋高校の基礎づくりに励み、伝統の形成に集中して活動の運営がある。ことに運動部では、硬式野球・陸上競技・サッカー・バスケットボール・剣道・バレーボール・卓球・ソフトボールなどの部で活動をはじめており、バスケットボールなどにはすでに大会で一勝を挙げている。

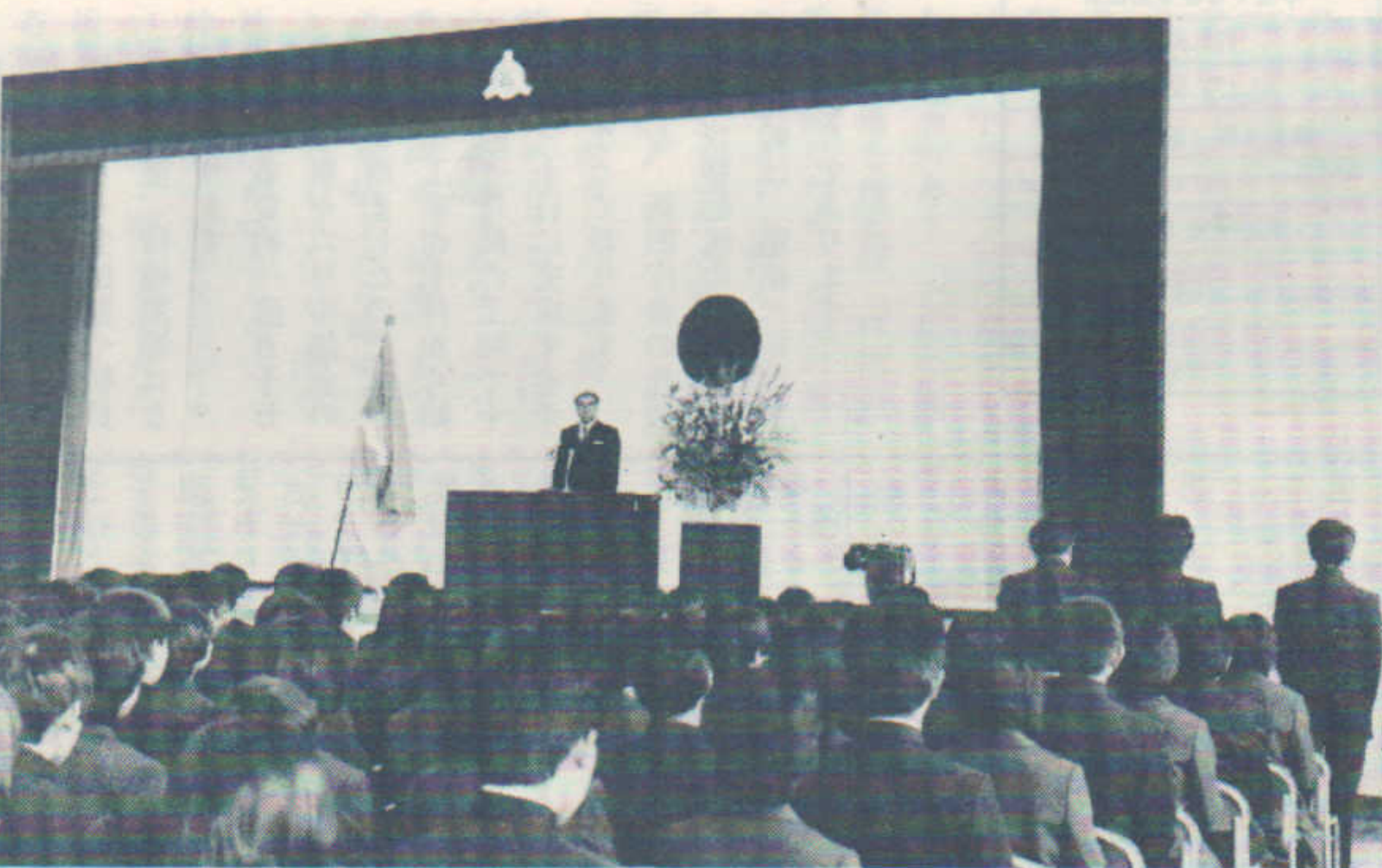
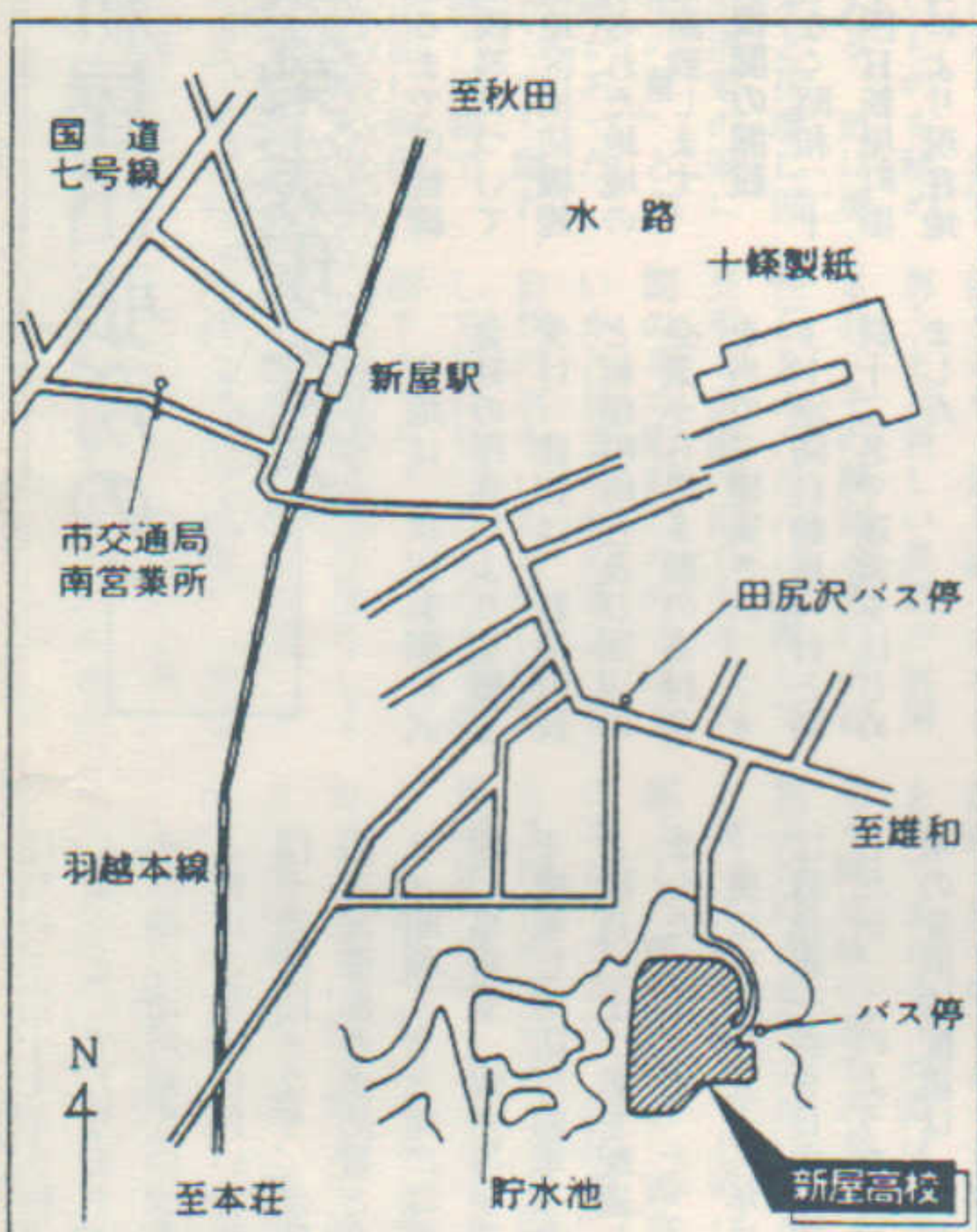

任を果したことはならないのであつて、今後の西中出身生徒の活躍の如何にかかわってくるのである。例えば生徒会活動におけるリーダーにしても、あるいはそれを支えるエネルギーとしても、新設新屋高校の命運は西中出身の八〇名の双肩にかかってくると思わなければならない。また部活動とりわけ運動部の活躍においても地元出身の生徒が率先してやらないことには、強豪ぞろいの他高校を制することはできないのである。殊に地元は秋田県

<p>いい酒飲もう！ <b>酒の店 あかさか</b> フードセンター内 もしもし(28) 2240 配送センター もしもし(28) 2220</p>	<p><b>暑中見舞</b> 高級鮮魚・料理仕出し・陶器焼鍋料理宴会場 <b>有限会社 谷藤商事</b> 室蘭市宮の森町4丁目5-8 東室蘭駅西口徒歩7分 市体育館前</p>	<p>相談役 谷藤 貞雄 取締役代表 谷藤 雄一 総合事務所 TEL (45) 1311-5 (代表) 自宅 室蘭市宮の森町4丁目4-5 TEL (44) 1569 郷土新屋町の皆様 渡道の節は御立寄り下さい。</p>
<p><b>森永牛乳 日吉販売店</b> 日吉神社前 横山治郎 ☎28-3532</p>	<p>測量・調査・用地・製図 <b>山内測量有限会社</b> 秋田市山王6丁目2-10 ☎23-1017 (大丸ビル) 自宅 秋田市新屋松美町2-55 ☎23-3339</p>	<p>暑中お見舞い申し上げます <b>山内 土地家屋調査士事務所</b> 秋田市山王6丁目2-10 ☎23-1017 (大丸ビル) 自宅 秋田市新屋松美町2-55 ☎23-3339</p>
<p>夏のスタミナづくりに おいしい森永牛乳 <b>森永牛乳新屋販売店</b> 大山 猛 新屋高美町 TEL 28-5503</p>	<p>履物・雨衣・専門店 <b>(有)小松はきもの店</b> 秋田市新屋日吉町3-8 TEL (28) 4032・2778</p>	<p>電気設備工事施工 <b>有限会社 加島電気工事店</b> 秋田市新屋元町5の4 TEL 28-3118・28-4325</p> <p>お庭づくりに お手伝い致します ていねい！早く！上手！安い！ 庭園・設計・施工・管理 <b>小野造園</b> 代表者 小野 由春 新屋扇町92-74 ☎28-4265</p>



## 振興会のあゆみ

## 決算内容

支出の部				
項 目	昭和59年度 予算額	昭和58年度 予算額	備	考
1 事務費	28,000	28,000		
消耗品費	10,000	10,000	○感光紙、現像液、切手、ハガキ	
通信費	8,000	8,000	代、書記手当	
手 当	10,000	10,000		
2 会議費	70,000	70,000	○評議員会@ 15	
会議費	70,000	66,000	○臨時 * @ 2,000×24人	
借上料	—	4,000	○理事会@ 5,000×3回	
3 衆報費	540,000	540,000	○4P @35×3×4,000=420,000	
印刷費	490,000	490,000	○用紙代 60,000	
編集費	30,000	30,000	○写真原稿用紙会議費等	
謝 礼	20,000	20,000	○原稿費@ 2,000×10人	
4 陳情費	40,000	40,000	○陳情書作成費	
需用費	35,000	35,000	○陳情どきの車代	
借上料	5,000	5,000		
5 負担金	30,000	30,000	○西部地区振興会へ納金	
各種負担金	30,000	30,000	○同会上会議どき負担金	
6 雑 費	38,183	36,507		
雑 費	38,183	36,507		
7 予備費	20,000	20,000	○町民運動会負現金	
予備費	20,000	20,000	敬老会祝金等	
合 計	766,183	764,507		
収入支出差引残金なし				

新屋町には栗田神社、余楽庵などの史跡や鹿島祭り遊山など素晴らしい伝統行事などが息づいている。この新屋町を再によりよい町にしようと取り組まれている方、建設的な考え方を持つ方々等に出会うにつけ、人と人をつ結びつける人がいないのではないかと思つた事もあるが、最近、町内連合会を中心に、婦人会、地区体育協会、地区市民憲章推進協議会など、各種地

けにもなつたように思える。担当の紙面に対し、気持ちよく原稿を書いてくださった住民のみなさま。目を閉じれば、今でも手のひらの原稿からそれぞれの筆者の気持ちが湧き出てくるような気がしてならない。しかし、その反面、すべての住民のみなさまに読んでいただけたか悩んだこともある。

面を鏡のように照り返している。

四季折り折りの風情がここにはある。この雄物川に架かる秋田大橋を渡りおえると新屋町である。

幾度も通り過ぎ、見覚えのある町並みも、新屋衆報の編集へ携わる機会に恵まれたことにより、序々にではあるが、新屋町を身辺に感じ、受着を覚える切っ掛

土木工事一式  
環境整備事業  
建設資材販売

豊興産株式会社

代表取締役 石黒 和 男

本 社 〒010-16 秋田市新屋扇町86番15号  
☎ (0188) 28-4611 (代)

カメラと写真の事はお気軽に当店へ

○フジカラー友の会加盟店

**カドヤ写真館**

〒010-16 秋田市新屋栗田町13-10  
AM7:00~PM8:00 TEL(28)3113





# 西部公民館サークル 連絡協議会会長に 大 門 由 千 さん

新役員は次の通り  
会 長 大 門 由 千  
副 会 長 川 辺 キョ  
委 員 原 田 利 子  
子 吉 優 子  
藤 沢 京 子  
浅 利 昭 子  
佐 賀 征 子  
監 事 梅 崎 信 子



四月九日(月)西部公民館において、本年度の総会を開催し、会長に大門由千さんが選出された。

## 西部公民館サークル紹介 (入会希望者は直接代表者へどうぞ)

No.	サークル名	曜 日	時 間	代表者氏名	電 話
1	西部民謡同好会	第2,4月曜日	10:00~12:00 18:30~21:00	川 辺 き よ	28-2308
2	西部民謡愛好会	第2,4土	10:00~13:00	新 岡 ハ ナ	28-2261
3	詩吟サークル	毎火 週々	19:00~21:00	小 野 得 太 郎	28-2108
4	秋西民謡同好会	毎水 週々	19:00~21:00	高 橋 一 男	79-2881
5	民謡一二三会	毎木 週々	13:00~16:00	神 田 静 子	28-6318
6	書道サークル	第1火 1,3	10:00~12:30	佐々木 伊 代	28-3944
7	ペン友会	第1木 134	10:00~12:00	小 野 ヤ エ	28-4051
8	茶 道 ( 紺 )	第1水 2,4	10:00~12:00	渡 辺 ヒサコ	28-2007
9	〃 ( 菊 )	第1木 2,4	10:00~12:30	増 子 八重子	28-2556
10	〃 ( 桐 )	第1木 1,3	10:00~13:00	上 村 弘 子	62-6070
11	着付サークル	第1,3月 1,3	10:00~12:00	佐 藤 律 子	79-2002
12	陶芸研究会	第1木 2,4	10:00~15:30	子 吉 優 子	28-3407
13	陶 芸 (白萩の会)	第1火 1,3	10:00~15:30	近 藤 良 子	28-3438
14	〃 (みちの会)	第1火 2,4	10:00~16:00	近 江 美智代	23-1342
15	トキワサークル (文化しゅう)	第1土 2,3	10:00~12:00	熊 谷 スミコ	28-6558
16	クッキング (料理)	第1金 1	10:00~14:00	千 田 真紀子	28-7602
17	葉月の会 (料理)	第1金 2	10:00~14:00	杉 山 尚 子	62-7841
18	短 歌	第1月 2	10:30~15:00	佐 藤 り つ	28-5907
19	絵画サークル	第1金 2,4	10:00~15:00	松 田 由紀子	28-3755
20	やまばと (軽スポーツ)	毎火 週々	10:00~12:00	藤 沢 京 子	28-4001
21	西フレンズ (軽スポーツ)	毎金 週々	10:00~12:00	大 門 由 千	28-2116
22	フェニックス (卓 球)	毎水 週々	10:00~12:00	原 田 利 子	28-1786
23	シャトルクラブ (バドミントン)	毎木 週々	10:00~13:00	佐 賀 征 子	28-6447
24	西部卓球愛好会	毎火 週々	19:00~21:00	保 坂 勲	63-8973
25	社交ダンス	毎水 週々	18:30~21:00	大 森 秀 一	28-6768
26	西部バドミントン	毎木 週々	18:30~21:00	伊 藤 弘	62-0651
27	日新バレーボール (皮 )	毎土 週々	10:00~13:00	伊 藤 和 子	28-7426
28	薬草友の会	第1土 2	13:00~15:30	佐 藤 カ ネ	62-0130
29	藤 手 芸	第1月 1,3	10:00~16:00	浅 利 昭 子	28-5355
30	さくら会 (バドミントン)	毎木 週々	13:00~16:30	梅 崎 信 子	28-4907
31	ゲートボール	毎火 週々	9:00~12:00	須 田 甚 一 郎	28-3528
22	菊花同好会			佐々木 義 直	28-3133
33	新屋剣友会	第1土 2,4	9:00~11:00	工 藤 晃 司	28-4706
欄					

## —— 青少年健全育成事業 ——

夏の青少年健全育成運動七月十五日～八月三十一日  
輝く太陽のもと……

《すこやかに伸ばせ  
若さを明るさを》

○町内子ども会のラジオ体操には、

家族みんなで参加しましょう。

○子どもの水難事故や交通事故をゼロにしましょう。

第十三回秋田市子ども会のつどい  
九月二日(日)に開催す  
子ども会総参加を!!

## 第9回あしたを拓く公民館まつり

西部地区住民文化祭  
九月二十七日(木)～九月三十日(日)  
に開催決まる!!

## 菊 花 展

10月30日(火)～11月6日(火)  
花盆栽・花壇・福助作  
切り花・懸崖・三本仕立

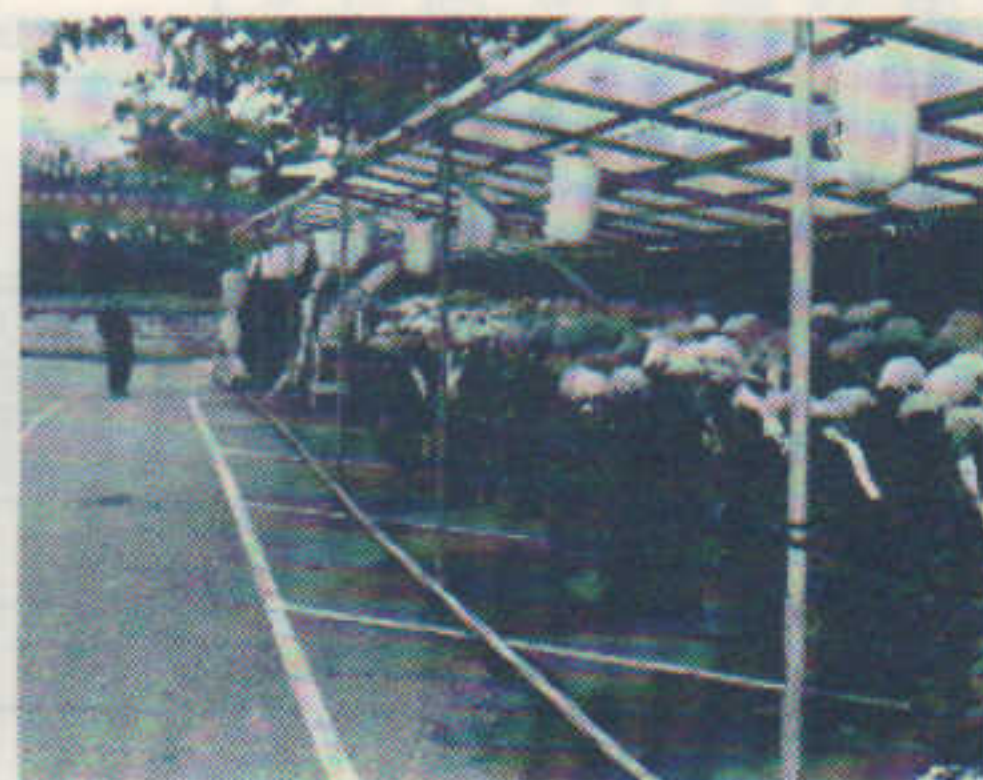
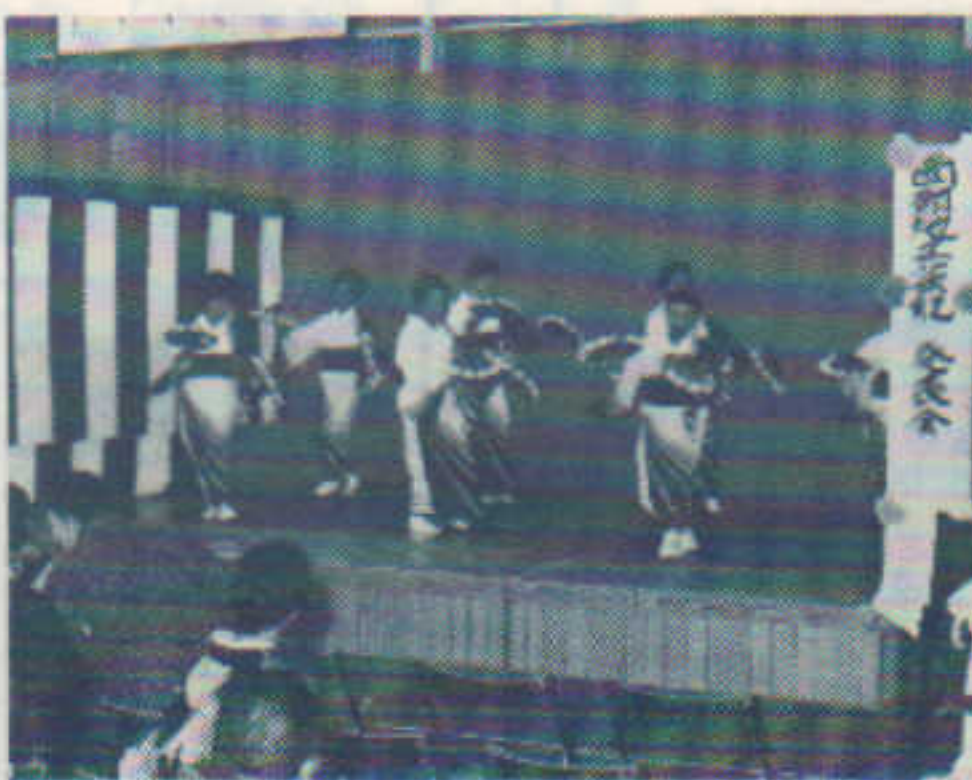

## 職 員

## の 動 向

○お世話になりました  
館長 斎 藤 直

主査 浅 野 勲  
(新屋支所長に)

主査 三 浦 金 作  
(南部公民館主査に)

主査 三 浦 金 作  
(土崎公民館主査に)

主査 三 浦 金 作  
(国民年金課長に)

主査 三 浦 金 作  
(土崎公民館主査に)

主査 三 浦 金 作  
(土崎公民館主査に)

主査 三 浦 金 作  
(土崎公民館主査に)

主査 三 浦 金 作  
(土崎公民館主査に)

主査 三 浦 金 作  
(土崎公民館主査に)

主査 三 浦 金 作  
(土崎公民館主査に)

主査 三 浦 金 作  
(土崎公民館主査に)

主査 三 浦 金 作  
(土崎公民館主査に)

主査 三 浦 金 作  
(土崎公民館主査に)

主査 三 浦 金 作  
(土崎公民館主査に)

主査 三 浦 金 作  
(土崎公民館主査に)

主査 三 浦 金 作  
(土崎公民館主査に)

主査 三 浦 金 作  
(土崎公民館主査に)

主査 三 浦 金 作  
(土崎公民館主査に)

主査 三 浦 金 作  
(土崎公民館主査に)

主査 三 浦 金 作  
(土崎公民館主査に)

主査 三 浦 金 作  
(土崎公民館主査に)

主査 三 浦 金 作  
(土崎公民館主査に)

主査 三 浦 金 作  
(土崎公民館主査に)

主査 三 浦 金 作  
(土崎公民館主査に)

主査 三 浦 金 作  
(土崎公民館主査に)

主査 三 浦 金 作  
(土崎公民館主査に)

主査 三 浦 金 作  
(土崎公民館主査に)

主査 三 浦 金 作  
(土崎公民館主査に)

主査 三 浦 金 作  
(土崎公民館主査に)

主査 三 浦 金 作  
(土崎公民館主査に)

主査 三 浦 金 作  
(土崎公民館主査に)

主査 三 浦 金 作  
(土崎公民館主査に)

主査 三 浦 金 作  
(土崎公民館主査に)

主査 三 浦 金 作  
(土崎公民館主査に)

主査 三 浦 金 作  
(土崎公民館主査に)

主査 三 浦 金 作  
(土崎公民館主査に)

主査 三 浦 金 作  
(土崎公民館主査に)

主査 三 浦 金 作  
(土崎公民館主査に)

主査 三 浦 金 作  
(土崎公民館主査に)

主査 三 浦 金 作  
(土崎公民館主査に)

主査 三 浦 金 作  
(土崎公民館主査に)

主査 三 浦 金 作  
(土崎公民館主査に)

主査 三 浦 金 作  
(土崎公民館主査に)

## 秋山産婦人科 医院

秋 山 直 照  
秋田市新屋元町21番10号  
☎28-3777

## 秋山皮膚科医院

秋 山 まり子  
秋田市新屋元町21番10号  
☎28-2211

内科・小児科・皮膚科

## 川 口 医 院

保険調剤 川口薬局  
秋田市新屋元町18-27  
TEL 医 28-3325  
局 28-2862  
薬局 28-2881

## 稲葉歯科医院

秋田市新屋扇町84-28  
TEL 28-3032  
28-3644

## 三浦歯科医院

三 浦 捷 也  
秋 田 市 新 屋 元 町  
☎28-2109

## 工藤歯科医院

工 藤 忠 利

新屋交番となり  
TEL 28-2213  
28-5055

胃腸科・外科・内科・レントゲン科

## 一 戸 医 院

秋田市新屋大川町9番7号  
☎28-2221

## 堀部歯科医院

堀 部 清 元

秋田市新屋表町11番3号  
☎28-4323

## 高橋歯科医院

高 橋 昭 一

新屋駅前 ☎28-4339



西部地区青年団体連絡会議



議長に

相原進氏

昭和五十九年度

役員名

議長 相原進

副議長 滝ノ下青年会長

副議長 大山 淳

副議長 (新屋南青年会長)

事務局長 須田志美男

事務局員 (名ヶ沢青年会長)

会計 高橋 清功

(新屋南青年会長)

田沢湖スキー場

四、公民館まつりへの協力

今年度次の行事を予定していますので、ご協力、ご声援をお願いします。

一、ソフトボール大会

八月二十六日(日)

桂根運動場

二、バレーボール大会

十一月四日(日)

西中体育館

三、スキー大会

二月二十四日(日)

田沢湖スキー場

四、公民館まつりへの協力

西部地区青年交流会開催される

秋田県青年の家(一泊二日)

六月二十三日(土)と二十四日(日)の二日間、秋田県青年の家を会場に、西部地区青年交流会が開催された。

この研修は、各単青がかかえている問題を解決する糸口を見いだすことを、目的に行われた。

話し合われた内容は、次の通り、

①各単青の祭典等に青年の参加者を多くするためには、どうするべきか。

○祭りが休日でないのに参加者が少ないのではなか。

○祭りを休日に移すには、神社の関係を難しいが、町内会と話し合えば良いのではないか。

○祭りを盛大に行うため

には、メインになる行事を企画する必要がある。

○企画については、一人一役体制をとる。

○PRについては、チラシ、回覧板等出来ることは全部行う。

②青年会員の年代層の片寄り、新入会員の勧誘について。

○学校卒業後、時間をおかず勧誘する。

○青年会の下に学生会等を作り、エレベーター式にする。

○町内の掲示板、チラシ等によるPRをする。

○魅力ある行事をメインにして勧誘する。

○新入会員にも役割を与えて、成し遂げた満足感を味わらせる。

研修風景

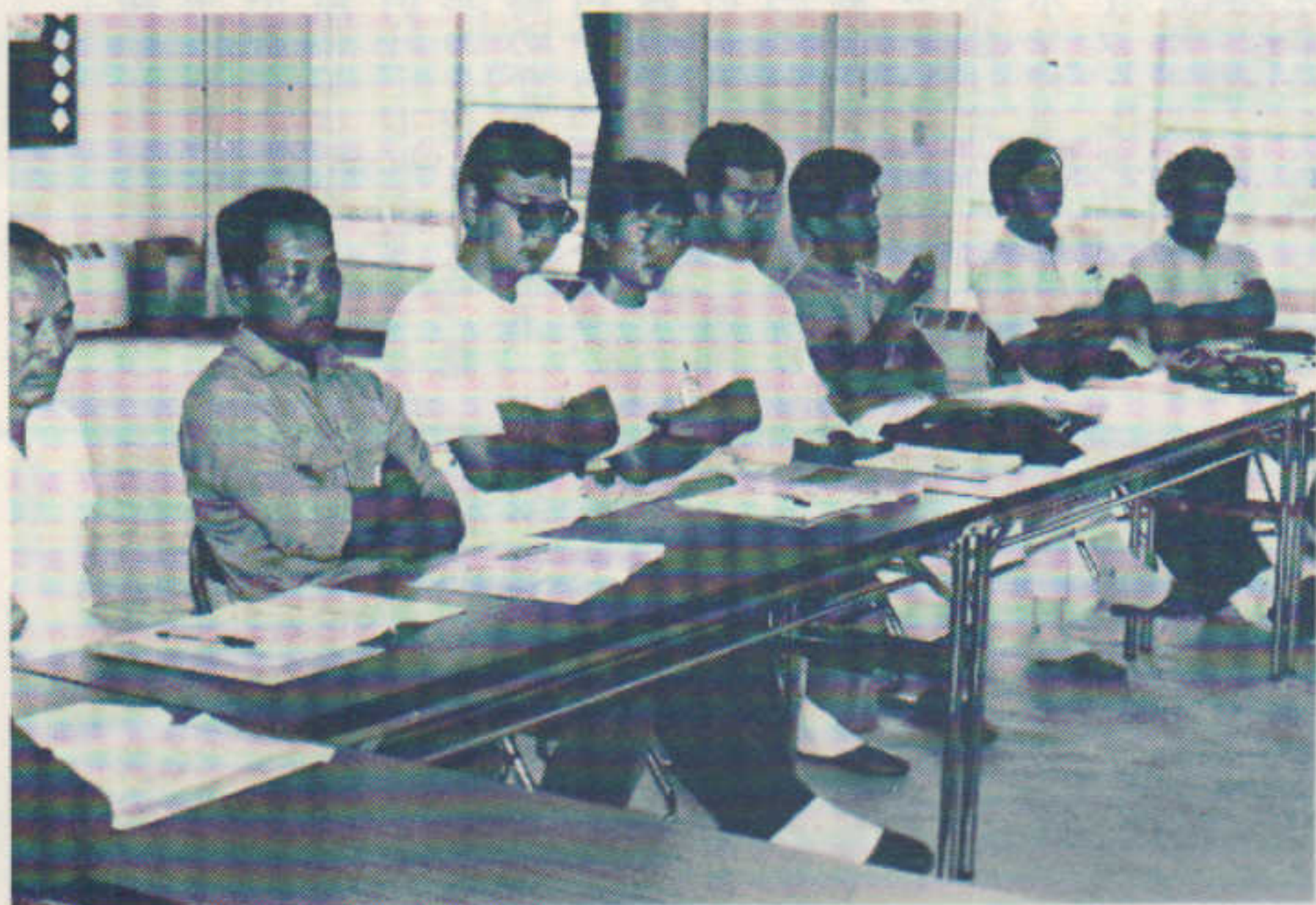

全体のまとめとして

地域における連帯感を育

てるためには、町内会はい

ま、各単青の活動をいっ

そ、深く必要がある。

学級紹介

学級名	対象者	会場	時間	代表者名
下浜母親サロン	0歳～4歳児の母親	下浜羽川町内公民館	10:00～12:00	佐藤 律子
わかばOG学級	幼児を持つ母親	勝平コミュニティセンター	10:00～12:00	高橋 登美子
しおさい学級	小学生を持つ母親	浜田集会所	10:00～12:00	佐々木 俊子
あかしや学級	小学生を持つ母親	勝平コミュニティセンター	10:00～12:00	渡辺 栄子
ほほえみ学級	高校生を持つ母親	西部公民館	10:00～12:00	鈴木 里子
楓学級	高校生を持つ母親	西部公民館	10:00～12:00	梅本 絹子
くさの芽婦人学級	地域婦人	西部公民館	10:00～12:00	藤井 麗子
真砂婦人学級	地域婦人	西部公民館	10:00～12:00	藤沢 キク
勝平婦人学級	新屋北部婦人会員	勝平コミュニティセンター	10:00～12:00	桑 高光枝
鈴杖大学	高齢者	西部公民館	10:00～12:00	猿田 盛太郎
新屋大学	新屋地区の高齢者	西部公民館	10:00～12:00	横山 喜市郎

※参加者募集の詳細は西部公民館へ

すぎのこ学級開設

「情緒豊かな子どもを育てましょう」

～あなたもいっしょに話し合いませんか!!～

学習計画表

月	学	習	内	容	学習方法
7月	開	講	式	年間の学習計画と運営について	話し合い
8月	幼	児	期	の心理と行動について	先生の講話
9月	幼	児	期	の知能の発達状態について	話し合い
10月	親	子	共	同作業	実 技
11月	情	緒	豊	かな子どもに育てるためのしかり方、ほめ方	先生の講話
12月	創	造	性	を養う家庭環境について	話し合い
1月	子	ど	の	健康	実 技
2月	子	ど	の	病気とその対応の仕方	保健婦さん
3月	閉	講	式	反省会	話し合い

8月の学習日は27日(月)に予定しております。

今年も西部公民館では、幼稚園児を持つお母さんを対象に「すぎのこ学級」を開講しました。この学級は、西部公民館を会場に子どもの教育、困り事について気軽に話し合いながら、すばらしい仲間づくりを図ることを目的にしています。また、管内では色々な学級が開講していますが、学習意欲がある方は、参加くださるようお願いいたします。詳細は、西部公民館へお問い合わせください。

電話28-5101で御注文  
御家庭にお届けします

(餅 類・和菓子・赤 飯・ちんもち)  
つるの子もち・すましもち・三色大福他

(有) 本 舗 今野もちや

新屋田尻沢

※ フードセンター新屋店・仁井田店も  
よろしく御利用下さい。

一製材、建築、不動産一

(高) 高松木材株式会社

取締役社長 高橋松之助 専務取締役 高橋 大和

秋田市新屋大川町20-3 電話 28-4310 (代表) 28-3027 自宅

和洋御菓子・大福餅・甘寿し・赤飯

渡 勇 菓子 舗

新屋元町 28-3836

28-4103

新しい住まいづくり  
サリ、ナルホームロー 取扱店

新 株式会社 新屋木材

010-16 秋田市新屋比内町11-1

電話 (0188) 28-1211

砂・砂利・碎石

有限 会社 高島興業

新屋比内町16-32

28-1350 (代表)

28-4287 (夜間専用)

ツノダ・ブリジストン自転車  
ホンダオートバイ  
加藤自転車商会

新屋駅前中央通り  
TEL 28-4327

秋田市新屋表町6の15

富 野 精 肉 店

電話 28局4118番

群を抜くこのうまさ

清 酒

新 政

アラ

マサ

新政酒造株式会社壺詰工場

稲葉整形外科医院

稲 葉 勉

28-2111

酒は  
黄金井  
コガネイ

新田市新屋 黄金井酒造株式会社







## 高美町、市住を おさえ優勝

バレーボール大会

第二回新屋町内対抗バレーボール大会が、日新小学校体育館で六月三日に行われ、結局高美町が追いつき市住チームを退け、二年ぶりに栄冠を勝ちとった。

## 緑町堂々の優勝

新屋野球大会

第二回新屋町内対抗野球大会が、十四町内チームの参加のもとで去る五月十三、二十七日の両日にわたって行われた。一回戦から激戦が続き好試合が展開され、優勝の行方も混々となつた。結局チームワークと練習量に勝るチームが残り、高美町と緑町の決戦は緑町に軍配があがった。

比内町	高美町	島木町	関町
大川町	北新町	上表町	駅前町

中表町	市住	南新町
-----	----	-----

沖田町	南団地	県住	愛宕町
-----	-----	----	-----

大川町	田尻町	中表町	緑町	北新町	駅前町	沖田町	南団地	高美町	関町	愛宕町	比内町	市住	南新町
-----	-----	-----	----	-----	-----	-----	-----	-----	----	-----	-----	----	-----

## 大川町に栄冠

ソフトボール大会

第三回壮年ソフトボール大会は、六月二十四日西部運動広場で十四町内チームの参加で行われた。結局、大川町が中表町をおさえて優勝を勝ちとった。

市住	高美町	南新町	田尻町	中表町	県住	愛宕町	駅前町	沖田町	十条団地	大川町	南団地	北新町	比内町
----	-----	-----	-----	-----	----	-----	-----	-----	------	-----	-----	-----	-----



## 奉仕デー

## 愛の献血

秋田西LC 百五十名参加、実功あがる

新屋のライオンズクラブ（秋田西LC）は去る五月十六日新屋支所前において、献血運動を実施した。初めてのこの取り組みとして、実行委員の方々は大変苦労をした。会員の総結集をはかることも、会員の家族、事業主の会員は職員に協力をお願いし、午前十時より午後四時まで行なわれた。比較的穏やかな天候が幸いして、愛の献血運動に百五十名の方々から協力をいただいた。秋田県では献血の量より輸血の量が多いため他県の援助を受けているのが実状で誠に心細いからである。（総額十二万円）



## 巷の声

粗大ゴミ収集日ともなると、集積場はゴミの山、一寸と手を入れたら使用出来るものが沢山ある、なんとも勿体ないものだ。と見ているが、ところが収集日前日、トラックが現われ、目星しい物、自轉車、ストロー等を積み上げて何処となく持ち去る組、又収集日当日も指定業者外と思われるトラックも現れて、目星しいものを持ち去るとか、大変だ。 ゴミ野郎

ふるさと新屋の歩みを知ろう  
一家に一部、青少年の学習のために

## 改訂 新屋郷土誌

746頁 実費領価 2,000円

申込みは  
日吉神社社務所へ  
残部僅少  
秋田市雄屋日吉町10〜67  
TEL 28-3033

酒・たばこ・総合食品 <b>(有) 阿部商店</b> ☎28-2702 寝具一級技能士 <b>阿部ふとん店</b> ☎28-1204 代表者 阿部 肇	総合建設業 <b>長谷部建設株式会社</b> 秋田市新屋扇町11番26号 電話 0188(28)6000(代)		
電気設備工事施行 <b>横山電気工事店</b> 秋田市新屋日吉町9-7 ☎28-2265	<b>高長寿司</b> TEL 28-2522	<b>加賀板金工作所</b> 加賀 高志 秋田市新屋比内町3-25 TEL (0188) 28-2309	◆婚礼お支度◇貸衣裳◆ 日吉会館指定 <b>かしま美容院</b> 栗田神社バス停前 ☎28-3613
仕出しの店 <b>加藤商店</b> 代表者 加藤 隆治 秋田市新屋元町14-1 TEL 28-5077	建具木製品一般 <b>仙葉建具店</b> 秋田市新屋栗田町2の33 ☎28-3008	心のふれ合うオアシス あなたの <b>昭石</b> サービスステーション <b>新屋石油合資会社</b> 秋田市新屋大川町10-29 新屋給油所 ☎28-4125・28-4126	各種アルミサッシ・板ガラス・大板カガミ工事一式 労働大臣認定1級技能士施工所 秋田県知事許可(一般第4508号) <b>谷藤ガラス店</b> 〒010-16 秋田市新屋扇町86-16 TEL (0188) 28-3861(代)・28-3848



随 想

中国旅行記

上海・杭州・桂林・広州

ほづみ まこと

私の海外旅行も既に昭和三十六年のソ聯視察に始まり、殆ど世界中を巡り、もろろ何回海外旅行したか数え切れぬが、中国もシルクロードを含めて四回ともな

国人にとって今日の社会体勢に到る源流ともなつた偉大な文学者であり「狂人日記」「阿Q正伝」などの著者であり、中国人の参拝者もあつた、ない。仙台時代の恩師藤野教授との師弟の深い絆や、上海で書店を

いて極めて心地よく、充てんモクセイと樟(クスノキ)が殆んどである。人口四〇万の都市で風光明媚、中山記念堂と越秀公園内にある鎮海樓(五層樓)を見学、「食」の広州といわれ

の、然も長く二週間の程度都市である。それだけに一八五三年の太平天国事件に見るに過ぎなく今後何回も行ってみる価値のある旅先であると思う。

桂林の漓江下りー 桂林市内からバスで約一時間走ったところに「楊堤」で花港公園内を散策、こ



桂林の漓江下りー

桂林の漓江下りー 桂林市内からバスで約一時間走ったところに「楊堤」で花港公園内を散策、こ

三月十七日定刻より三十分おくれ離陸、上海まで約三千キロの距離を三時間半で飛ぶ、「上海は晴、気温十三度」との機内放送を

午後四時三十分珍らしく定刻発車で「瀟湘鉄道」で杭州まで約三時間。「軟車」桂林につく。

思い出にふれるその時のために……/

**写真館**

〒010-16  
秋田市新屋扇町5-32  
(☎0188-28-3739)

街路灯の新設・補修

**新屋街路灯組合**

組合長 高島 長助  
事務局 新屋扇町12-35  
TEL (28) 6535

おいしいお米

水 昌 米

**勝田米店**

秋田市新屋表町6-18  
☎28-3019

土木工事一式・各種配管工事

**有限会社 明德工務所**

代表取締役 加藤 久信  
浜田字西出小屋18  
☎ 28-2540

○土木建築工事の設計施工は丁寧迅速な「土木・建築事業部」へ ☎24-0026

○断熱防音材「十條ジェットファイバー」  
あなたのお宅を3~4時間で暖かく快適な住まいに変えます。燃費2~3割節約。  
山王営業所 ☎24-0027  
スーパー ☎28-4617  
お酒お米 ☎28-1561

○電話で注文迅速配達「十條スーパー」

○ハンデアップは練習から「十條ゴルフガーデン」 ☎28-5151

**秋田十條建産株式会社** ☎28-1561

電気設備設計施工

**株式会社 猿田電機工業所**

代表取締役 猿田 四郎  
秋田市新屋元町19番4号  
☎(0188)(28)4037・☎(28)4264