

迎春
十條パルプ株式会社
十條パルプ株式会社 高倉 嘉行

あ ら や
衆 報

賀 正
三菱金属株式会社
秋田製錬所長 山本 雄三

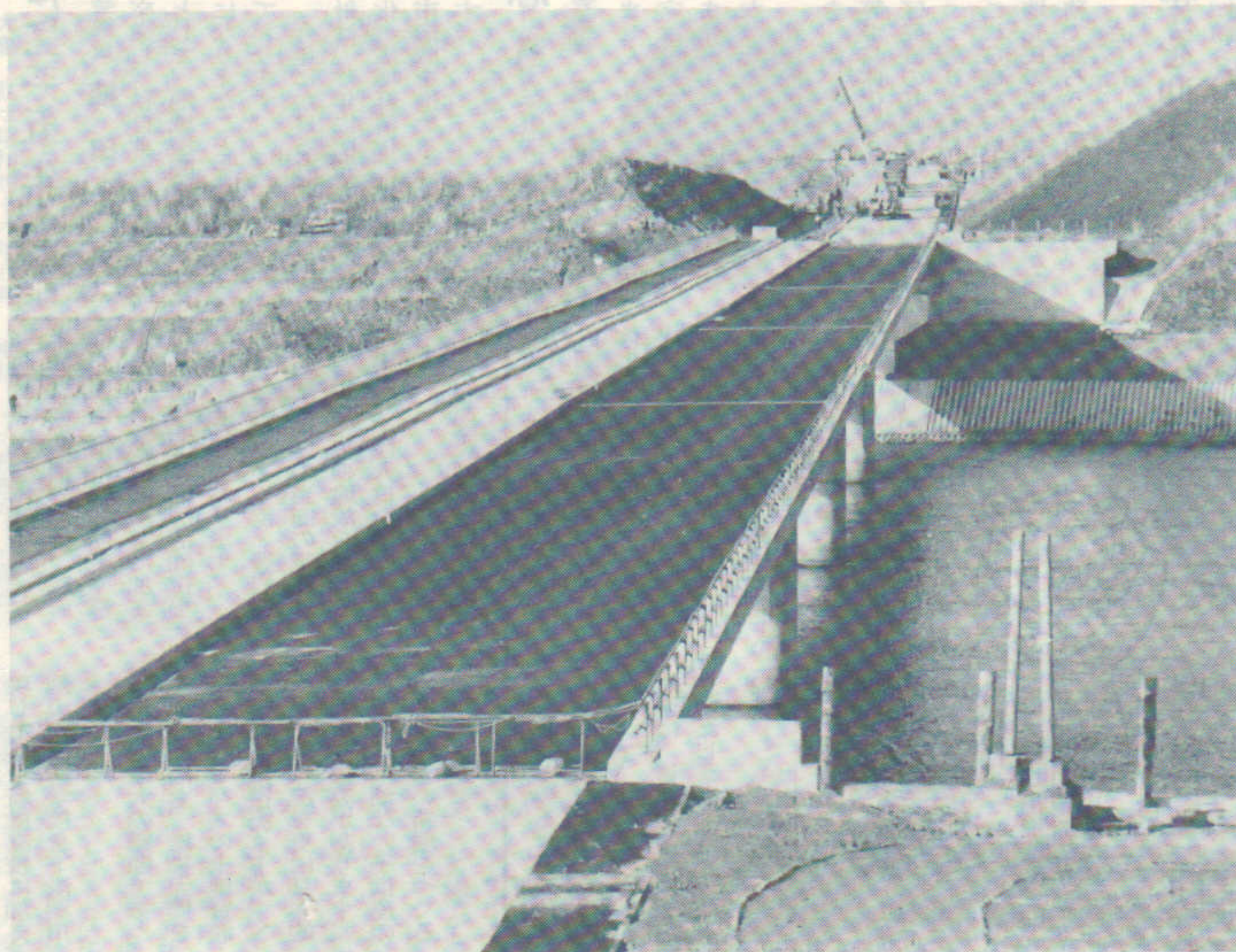

西部飛躍の年

象徴する雄物大橋

年頭挨拶

会長 阿部 肇



新屋町の皆様明けましておめでとございます。
前年度は新しい振興会が発足し第一の仕事として各町内からの要望書を取りまとめ

て国・県・市に提出致しました。本年度は新屋地区の新しい町づくりが市の計画に基いたスタートの年になることを信じています。それで地元としては地域興しの会を催し、振興会並びに新屋商工会で構想を練らねばならないと思ひます。昨年十一月に秋田商工会議所と市の商工課の企画として山形市と鶴岡市の町づくりを視察致しました。両市とも大変若いメンバーで構成されて何事も活発な発言をし積極的に新しい町づくりに取り組んでおられ秋田市では見られないことを痛切に感じました。これからの町づくりは地元民が積極的に協力してゆかねばならないと思ひます。昭和六十一年度は新屋高校の生徒も千人以上になり交通対策も充分に考えなければならぬと思ひます。自然環境に恵まれた新屋町を大事に愛しよい町を作ろうではありませんか。皆様のご支援とご協力を心からお願ひ致し新年の挨拶と致します。

衆報発行

30周年を祝って

秋田市長 高田 景次



新屋振興会の機関紙として地域活性化の一翼を担い、昭和三十一年五月に発行された「あらや衆報」が三十周年を迎えたことは、まことに喜ばしく心からお祝い申し上げます。
発刊に尽くされた関係者のみなさんには、原稿の収集、編集、経費の面などの苦勞をのりこえ、三十年間中断することなく発刊の「灯」をともし続けられたご努力に心から敬意を表する次第であります。秋田市は、極めて厳しい行政環境の中で市民生活優先の市政運営にあたり、「地域活性化による豊かさをめざして」「市民福祉・健康の増進と公園都市をめざして」「市民参加の文教都市をめざして」を

ふるさと五十年

新屋郷土会々長 谷藤 正三



今では東京と秋田の間は飛行機で僅か一時間。ひまがあれはできるだけ秋田に帰りたいと思ふものの、なかなかその機会が少ない。東京と比べて小ぢんまりした静かな街なので、気が休まるのは何よりですが実際は一年にせいぜい一回か二回で、また折角の帰省でもゆつくりできないのも残念なこと。秋田に生れて良かったと思ふのは同郷の人に対する温かさを強く感じるからである。私は昭和十二年の春東京へ出てから早いもので半世紀に近い年月を経た。私共の同級の方々がすくぶる健在で郷土新屋の発展と振興に活躍されていることは、心強い限りである。たとえば元県会議員を務め、新屋の老人福祉に

一部完成の予定であり、各種事業が、みなさんの協力に着手と進み、新屋地区はまさに秋田市全体の開発に重要な位置を占めることになり、その飛躍的な発展が期待されております。

これからは県都秋田市のゆるぎない発展をめざし、来るべき市制一〇〇周年を前に二十一世紀に向け、交通体系の整備と新都市開発の振興、都市生活環境の整備充実など秋田市の将来像実現のため、いっそう力を注ぎ決意であります。新屋地区においても、道路や下水道をはじめ生活環境向上のための、諸事業の早期解決に努力してまいりますので、みなさんの理解と協力をよろしくお願い申し上げます。最後に、「あらや衆報」のいっそうの発展とみなさんのご健康、ご多幸をお祈りし、お祝いのことばといたします。

に心強くまた、有難いことと心から喜んでゐる。すでに両親も亡く伯父叔母も亡く、残り少なくなった兄弟が数人、心安い親戚も限られてきた。「ふるさと五十年」と昔の人が云った望郷の念が蘇々と沸き出づる昨今である。在京の私共は「新屋衆報」や「新屋福祉」を唯一の情報源として新屋の発展や移り変りを懐しく読ませていただいている。東京からも郷里新屋への便りとして呼びかけ、交流の絆の場とさせていたいただきたいものと心から願っております。

地域共栄

くらしと街の繁栄に



秋田銀行

新屋支店 TEL28-2233
新屋駅前出張所 TEL28-1801

あけましておめでとうございます



しあわせつくり

羽後銀行 新屋支店

秋田市新屋表町10-4 TEL28-0901 (代)



こんにちは...いつも身近に

秋田相互銀行

新屋支店

秋田市新屋表町 9-36
TEL28-5000(代)

期日指定定期預金

あけましておめでとうございます
農協の大型積金“ほほえみ”
農協貯金はどなたさまもご利用できます



新屋農協

本所 TEL28-3254(代)
北支店 TEL23-1676

- 半年複利が最高の魅力の
- 子どもの将来に役立つ
- お祝いなどに最適な
- 遠く離れた友人などに真心を

定額貯金
学資保険
電子郵便
郵便小包

みなさまの 新屋郵便局
TEL28-4324

新屋駅前郵便局
TEL二八四二〇〇

新築工事のため
大変ご迷惑を
おかけして
おります
本年もよろしく
お願い申し
上げます



新屋の地に三五年

県議員 植田 正夫

新年おめでとうございます。卒業し、私も市民の一人として、地域振興発展の一助になりえたことを誇りに思っております。今年に於ける私の基本的方針は、昨年引き続き高速交通化、広域経済化、地方中核都市形成を進めることとあります。

新春に思う

県議員 高橋 久也

新しい年を迎え、皆様にはご健勝のことと拝察いたします。昨年、多くの方々から寄せられました「芳情」ご激励に心から感謝申し上げます。

躍動する寅年を迎えて

県議員 高橋 昌一

謹んで新年のお喜びを申し上げますと共に「あらや衆報」三十周年を心からお祝い申し上げます。

皆様の協力で新屋の活性化を

市議員 新岡 雅

明けましておめでとうございませう。皆様ご健勝のことと拝察申し上げます。昨年中はひとかたならぬ指導・協力を賜りました。新春に際し厚く御礼申し上げます。

昭和六十一年は「寅年」で



地元議員一同

技能功労者表彰

新屋から二氏も

昭和六十年度の秋田市技能功労者表彰は、去る十一月二十五日文化会館で行なわれた。十二職種から十三人が選ばれ、「現代の名工」として表彰された。

「塗装」 五三年間 大島源悦氏 (65) 比内町

「理容」 四八年間 川辺正吉氏 (66) 比内町

「時計修理」 六〇年間 下間正太郎氏 (75) 表町

人生は、選択の連続する過程であると言われる。なかでも進路の選択という問題は、中高生にとって、その人生における最も重要な問題の一つである。進学・就職のいずれにしても、中高生は、やがて必然的に進路の選択を主体的に決断しなければならぬ。そして生徒はその選択のために必要な情報を収集し、また、自分の判断力のすべてを動員して思い迷うに及ばない。進路の選択においては、何よりも自分の個性・適性について、真剣に考えてみる必要がある。必要である。それが自分の適性に合った職種に就職することができ、かつ、その仕事の遂行において、確かな成果を挙げ得ること、その人の人生に生きがいと幸福をもたらす基本的な条件だからである。

子どもの進路選択と親

秋田県立新屋高等学校長 田中 二郎



示したときに軌道修正してやったりするの親の役割であらう。決して親の一方的な押し付けに過ぎないが、しかし社会

謹賀新年

郷土新屋の

みなさまの御多幸を心からお祈り致しております

昭和六十一年元旦

新屋郷土会

顧問 佐川 久二
会長 谷藤 正三

(東京近郊および在京新屋出身者と縁故者の会)

◎内科

勝平中央病院

院長 穂積 惇

事務局 穂積 志

秋田市新屋町字割山187-3

☎ (23) 6 2 6 6 ~ 8

胃腸科・外科・内科・レントゲン科

一戸医院

秋田市新屋大川町9番7号

☎ 28-2221

内科・小児科・皮膚科

川口医院

保険調剤 川口薬局

秋田市新屋元町18-27

TEL 医局 28-3325

28-2862

薬局 28-2881

稲葉 整形外科医院

稲葉 勉

秋田市新屋扇町6

電話 28-2111

工藤歯科医院

新屋交番トナリ

TEL 28-2213

三浦歯科医院

三浦 捷也

秋田市新屋元町

☎ 28-2109

堀部歯科医院

堀部 清元

秋田市新屋表町11番3号

☎ 28-4323

高橋歯科医院

高橋 昭一

新屋駅前

☎ 28-4339

記録
佐藤 二郎氏
(秋田商工会議所
新屋支所)
司会
栗原 英男
(広報部)
昭和六十一年
十一月二十五日

あらや衆報創刊30周年 記念特別座談会

出席者
阿部 肇氏
(新屋振興会長)
大島 勘九郎氏
大塚 慶四郎氏
中川 良太郎氏
(発言順)

愛されるあらやの“顔”に

「新屋衆報」が昭和三十一年に発行され、この度創刊三十周年を迎えるに当たり、過ぎし日の編集関係者にお集りをいただき、今後の新屋地区発展の原動力となる、新屋振興会と町の人々とのパイプ役を担う「新屋衆報」に、忌憚のない御意見を伺った。

司会 「新屋衆報」の創刊三十周年記念号が来年度でござい

ますので目下新年号に向け広報部員一同よいものを作ろうと頑張っております。さて本日はその「衆報」についていろいろ御意見を賜りたいと存じます。

他の会合の関係で広報部長の田村さんが出席できませんので、私が司会をつとめさせていただきますが、何卒御協力の程を……。最初に振興会長の阿部さんから



阿部 本日は大変寒い中を（外は小雪がちらつき肌寒い）お集り下さりまして大変有難うございます。会長となつたからには、会員の皆様方の御意見を聞き乍ら立派な新らしい振興会に育てたい所存ですので今日の座談会も実のあるものになる様お願いいたします。

司会 どうも有難うございまして、次に大塚さんより御感想を、お願いいたします。

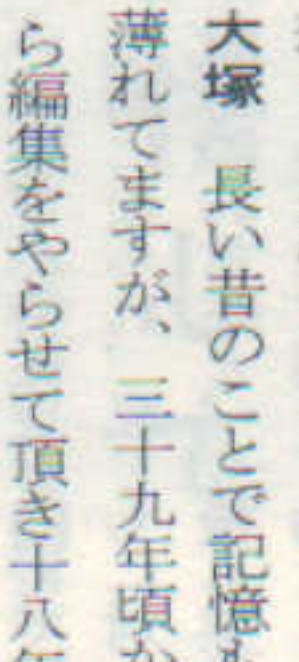

大塚 長い昔のことで記憶も薄れてますが、三十九年頃から編集をやらせて頂き十八年



中川 前から興味を持っていたことに「衆報」二十五周年記念の座談会の際に栗原さんが、お話しされたように、「新屋衆」というのは人の足を引つぱり、仲々自由に行動が出来ない処だなあ、そこで「衆報」を作っているいろいろな事を書いて、町民の意識を変えていくのだと、そのことから始まった。ここに私は興味を持った。

引っぱるよりは 押しあげてみよう

司会 「衆報」の歴史課程における御意見を有難うございまして、次に新しい新屋振興会の広報部が担当した第五十八号及第五十九号について御意見をお願いいたします。



中川 十月に発行された（第五十九号）臨時号は大変よかったです。私共新屋にとりて

司会 それでは「温故知新」の言葉の通り、先づは過去を語り乍ら進めたいと存じます。最初に大島さんよりどうぞ。

大島 私は昭和四十六年八月

した役割の大きなを感じます。司会 その当時、川口市市長が、とりあえず秋田市立工芸学校を三十七年に大川町の現在地に移してくれました。そこで一昨年新屋高校の実現となりました。それででは全員の方から御意見を頂きましたが他に、中川 新屋振興会が機関紙として発行したのはいつ頃からですか。

司会 昭和三十一年五月が創刊号ですが先に申し上げました三名の方が頭をひねってつけた名前が「あらや衆報」です。大塚 衆報の最初からの綴りは秋田市役所新屋支所に保管されている訳ですね。

司会 その通りで、いつでも許可を受けて閲覧することが出来ます。阿部 今日こそ広報委員も

阿部 今日こそ広報委員も

阿部 今日こそ広報委員も

阿部 今日こそ広報委員も

阿部 今日こそ広報委員も

阿部 今日こそ広報委員も

阿部 今日こそ広報委員も

阿部 今日こそ広報委員も

阿部 今日こそ広報委員も

阿部 今日こそ広報委員も

阿部 今日こそ広報委員も

阿部 今日こそ広報委員も

阿部 今日こそ広報委員も

阿部 今日こそ広報委員も

阿部 今日こそ広報委員も

阿部 今日こそ広報委員も

代、情報化社会を意識して広告に重点をおいている。税務上でも経費で落せるし、新屋地域三千五百世帯に無料で配布される訳ですから、その重要性を認識してはいます。司会 では今後のあり方について。

中川 新しい体制で年四回発行するのではなかったか。司会 年四回発行という諮問を受けましたが、広報部員の皆様方は夫々お仕事の傍ら、ボランティアで頑張っておりますのでね。

大島 たやすいことではありませんが、

阿部 大変御苦労なことですが、中川 この度の改編で各評議員から「衆報」を年四回出してもらいたいと要望があった筈だが、先程の阿部会長の言にある通り情報化社会のその一端として。

阿部 最近商店も宣伝の時

阿部 最近商店も宣伝の時

阿部 最近商店も宣伝の時

阿部 最近商店も宣伝の時

阿部 最近商店も宣伝の時

阿部 最近商店も宣伝の時

阿部 最近商店も宣伝の時

阿部 最近商店も宣伝の時

阿部 最近商店も宣伝の時

阿部 最近商店も宣伝の時

阿部 最近商店も宣伝の時

阿部 最近商店も宣伝の時

阿部 最近商店も宣伝の時

阿部 最近商店も宣伝の時

新しい編集方針

司会 建頁の問題もありましたが何しろ素人集団の広報部員が三カ月に一回の発行は無理ですね。中川 これからの課題として申し上げますが、従来の衆報は、かなり批判的な要素があったと思う。

司会 新しい広報部の方針を再度述べると次の様になります。

- ① 偏向性のない取材
- ② 前向きな明るい紙面
- ③ 明確な主張
- ④ 実地に調べたレポート
- ⑤ 新鮮な文芸評論と

なっておりますので右の方針にそぐわない点がありました時は是非御指摘を頂きたいと思ひます。

大塚 十月に発行された（第五十九号）臨時号は大変よかったです。私共新屋にとりて



佐藤さん

<p>御料理・折詰・仕出し 工藤旅館 秋田市新屋表町 ☎28-2106</p>	<p>寿し専門店 深月齋 秋田市新屋元町19-10 TEL (28) 4658</p>	<p>江戸前寿し 錦吉 新屋元町21-29 TEL 28-4204</p>	<p>御料理・折詰・仕出し 割烹 稲荷 秋田市新屋 ☎28-6347 ☎28-2115</p>
<p>この冬“別府温泉”を 贈りませんか。 わく湯、わく愛、わく健康 別府温泉で生れた家庭入浴剤 ヤングビーナスss ヤングビーナス秋田販売 田尻沢中町11の20 ☎28-4958</p>	<p>寿司・小料理 えみ 表町 電話 (28) 2772 6333</p>	<p>呉服・洋品 買い良い店のコマツ コマツ呉服店 秋田市新屋元町6-37 TEL 28-3228</p>	<p>全国へお花をお届けします 石井生花店 新屋 ☎28-4428 フードセンター ☎28-2464 手形 ☎34-2259 土崎 ☎45-1755</p>
<p>羽城TDK協力工場 新屋工業株式会社 秋田市新屋前野町1-21 電話28-5874・28-2880</p>	<p>綿と寝具・じゅうたん・ホームドレス 阿部ふとん店 寝具製作一級技能士 阿部ヤエ 秋銀新屋支店向い TEL 28-1204</p>	<p>貴方の個性が今おしゃれの道へ ブティック ティファニー 店主 小野 トシ子 新屋表町92-74 ☎28-4265</p>	

阿部会長・高島長助氏

で、厚生省の所管となつております。当日は先ず厚生省に参りまして、大臣が国会出席のため厚生次官からひとりひとり伝達されました。六十名位だったと思います。それから家内ともどもバスで皇居に向いました。午後一時半頃、坂下門から皇居の中まで入りました。



感謝！陛下直々の
慰労と励ましのお言葉

苦勞を共にした夫人にも

と思つて、高島さんと一緒に
お伺いしました。

榎 どうも有難うございます。
みなさんのお蔭と私も感謝し
ておる次第です。

阿部 今回の受章の際の様子
をひとつお聞かせ下さい。

榎 私の受章の理由は、食品
衛生に関する功績と云ふこと
印象でした。

榎 いや陛下が侍従長を随えて御
出席になられ、私どもに対し
慰労のお言葉と、今後も業界
のために尽す様に、励ましの
お言葉を頂きました。マイク
やスピーカーを通さない、全
くの肉声でしたが、陛下はテ
レビで拝見していたのと同じ
印象でした。

榎 拝謁が終りましてから、
皇居の庭苑の参観が許されま
した。厚生省、農林水産省、
防衛庁などの関係者が一団と
なつて廻りましたが、素晴し
い庭園でした。終つて煙草と
お菓子の御下賜品を頂き、午
後四時過ぎ厚生省に戻りまし
た。

夫人 陛下は春秋の間に入つて来られた時と、終つて出ていかれた時とドアが違つてましたから、次々に他の役所の関係者に、お声をかけられたのではないですか。

去る昭和六〇年一月二日、秋の叙勲が行なわれた。有限会社榎食品、榎商事社長榎清氏は、永年にわたる食品衛生事業への貢献により、藍綬褒章を授与され、宮中に参内して天皇陛下に拝謁、直接お言葉を賜わり、感激を胸に帰秋した。新屋振興会では、榎氏御夫妻に対し祝意を述べると共に、新屋町の名誉として、町民を代表して感想を聞かため、阿部会長と商店会の長老高島長助氏が榎氏宅を訪れ、約二時間にわたって対談した。

榎さんは、名誉に伴ない増々責任重大なことを感じ、今後一層努力する決意を述べると共に、郷土新屋の町づくり、他地区の例に見る繁栄への具体策、更には社会教育問題を含めた、日本の将来について、深い経験と信念に基く御意見を披歴された。

阿部振興会長、高島長助氏も、地域発展への意欲的な立場で対談、予定をはるかに上回る長時間となった。次にその内容を御紹介するが、終始和やかに、しかも情熱に溢れ、一貫して建設的な対談であったことに、広報部としても厚く御礼申し上げる次第である。

栄
譽を胸に
地域の発展を願う

受章者中最年少
今後の責任痛感

高島 私ども食品業者のひとつとして、新屋町から藍綬褒章受章者が出たことは、大変名誉に思っております。

阿部 榎さんは六四才で、今回の受章者の中では、一番若かったと聞いておりますが、その辺も含めてひとつ感想を聞かせて下さい。

榎 何よりもまず、非常に責

一クの問題など、私にとつては、学ぶところが極めて多かったと思います。今回の受章は、私が認められたと云うよりは、むしろ秋田県の商品衛生協会が認められて、藍綬褒章を頂いたと思います。それだけに、今後なお一層会長の宮崎さんを補佐して、努力していかなければならないと思

感謝、同じく家族に対する感謝で一杯です。従業員と家族のお蔭で、ボランティア活動に専念できたと思います。零細企業ですから。

阿部 先日私の隣の家の娘さんがアメリカへいったら、空港で切たんぽを売っているのを見て、見たら榎食品の製品だったと、ビックリしましたよ

品衛生協会との関係が非常に永くて、専務理事としてでも十八年間、役員となつてからは二十三年になります。発足の頃は全県で会員七百人位で、極めて弱体でした。それが現在では三万九千人の会員があり、秋田では農協に次ぐ会員の団体となっております。

ここに來るまで、諸会合の在り方、組織作り、チームワークが、

阿部 奥さんは、ご感想いかがですか。

夫人 良い主人を持ったと思います。(笑) 私まで宮中に参内できるとは、夢にも思つておりませんでした。

榎 女性に参政権が与えられてから、こうなつたんだと思いますヨ。(笑)

夫人 殆んどの方が夫婦同伴(笑)

今後は秋田のローカル色を他所に広める様でなければ、秋田の発展はないと云う考えで、方々に製品を出しておりますが――。

阿部 商売は、お客さんから宣伝して貰うのが、一番効果的ですからね。

榎 そうそう。自分で言うところ、手味噌と言われますからね。(笑)

新しい町づくりは
町民の熱意で――

阿部 西部地区の新しい町づくりについて、市に陳情に行つて、六一年度の予算措置をお願いしましたが、市でいくら計画しても、地元の人が運動を起す様でなければ、実現しないと言ふことでした。先般、山形市、上の山市の町づくり状況の視察には、西部地区から五名参加しました。他地区より多い参加で、熱意を示した形ですが、榎さん。この点についてお考えを伺わせて下さい。

榎 諸先輩がおられるので、出過ぎることのない様、控え目にしたいと思つているんですが、(笑) マア、ひと言申し上げさせて頂きますと、町づくりは役所がやるんではな

く、地元が作るんだと言ふ気であれば、運動が熟していかなしい、発展につながらない。新屋の場合は、他所から見ると、どうも消極的な考え方が先行している様に見えるんじゃないでしょうか。その反面、新屋特有の勤勉さの良さもございます。この点を前向きに積極的に再検討し、取り入れることも重要でなかろうかと思われます。

阿部 地元での職場確保、交通渋滞緩和で、人を呼ぶことが必要だと思うんですが、

榎 活性化には、五年計画位の長期見通しをもつて、じっくりやらないとうまく行かないでしょうね。基本は道路整備ですよ。この点は秋田県と

路の実現に拍車をかけるべきだと思います。横断道だけではダメです。横断道だけでなく、県内各地から盛岡、仙台方面への交通が便利になつて秋田市は益々寂れるんじゃないでしょうか。

阿部 確かに道路についての

榎 もうひとつ、申し上げま

す、新規企業の誘致と同様に既存企業、地場産業の発展にもっと力を入れるべきです。ヨ

を旨指して、いろいろ知恵を絞る位でなければ、発展とは云えないんじゃないでしょうか。それにしても、道路整備がないと、全体的に遅れますね

(五五六段目へつづく)

(五) 第六段目へ

忠 老 舗

(28) 2126

キューツと一杯おいしい晩酌
迅速配達お任せ

高 行 酒 店

秋田市新屋表町 ☎28-2525(代)

仕出しの店

加藤商店

代表者 加藤 隆 治

秋田市新屋元町14~1

TEL 28-5077

晩酌の御用命はサービスと誠実の当店

ブルーチップ加盟店

今野 酒店

高美町 5-13

☎ 28-6236

寄稿の頁

愛称 日吉坂
新屋駅前通 当選まで

秋相銀新屋支店から

私達は、どうすれば地元の人達から愛され信頼されるか日夜悩んでいます。そんなある日、若い行員の一人が「みんな新屋の街の道路の名付け親になって見るべえ」と持って来たのが、秋田市で募集していた「道路の愛称応募要領」でありました。その趣旨をみると、昔ながらの生活空間としての道路に、秋田市の恵まれた自然と歴史を盛り込んだ親しみのある愛称を付けて欲しいとの事。新屋の街では消防署の前の「日吉神社」の坂と、駅前から国道七号線までの道路が対象でした。もとより私達の中にはどの顔を見てもそんなセンスのある者はいないが、いつもの「みんな」で一人前の精神で取り組みました。共通のテーマは歴史のある新屋の街にふさわしいこと、将来の発展を願うこと、それになんと云っても「愛・L・OVE・新屋」の精神でした。日吉神社は新屋のシンボル。駅前通りは将来大きな発展が秘められている。二転三転の結果「日吉坂」と「新屋駅前通り」に決定し応募しました。その後、日常の雑用で追われ、結果については、期待もしていなかったし、正直云って皆忘れていました。六ヶ月後のある日、市の方から二カ所共選定の報に一同びっくり。広報で知った人からは「オランダ坂」や「神楽坂」など、「坂」が付けばムードがあつて親しみ易く、駅前通りは限らない。発展のイメージがあると云ってくれた。



相互銀行新屋支店の皆さん

寅年の抱負

加藤 一 弥



社会人になって早くも四年めを迎えて、それなりに人とのつながりも出来ました。さて今年、寅年というこ

年の目標として、いつも受け身だった性格を少しでも積極的な方向へもっていきたく思います。私の生まれ育った新屋は落ち着いた町で、住みよい環境にあります。しかし、私の小中学校時代と比べて何の変化もない町であることも事実であり、他の秋田市近郊地域と比べてまだまだ発展途上にあります。よりよい郷



夕食の片づけを終えた私は、スラックスに運動靴、首に手拭のいでたちで家を出る。栗田神社の横を通り、甘太郎焼き屋の前を過ぎ、雄物川を左に見ながら、河沿いの路をゆく。新屋大橋の歩道橋を渡り、対岸の土堤を雄物新橋へと至る一周コース。所用時間およそ50分。友人に誘われ皆さんのお仲間に加えて頂いたのは昨年の夏の頃でした。刻々と昏れてゆく河面の変化の美しさ。水鳥の群れが憩う中洲。この風景の魅力に引かれ、今夜も、又明日もといふ足をつけてしまふ。十月以降の河はすでに真暗。暗い水に橋の灯りをにじませ、又風のあつた夜は、ささ波の中に影を投じた灯りが、碎けるさま。満月にあかるい路。又おとろおとろな雲の流れに、いそいそとした夜。様々な変化の夜景を楽しみながら、50分の贅沢を満喫し、ほろよい汗をかくのです。

私の一周50分のコース 佐々木 富美子

野菊俳句会

福寿草 子規の飛びの 数え唄
中表町 赤川 文子
穏やかな 母でありたし 初鏡
笹町 片谷 フミ
呼ばばすそに 妻いて松の内 下表町 三川 昭子
風見鶏 胸ふくらませ 東風にむく 愛宕町 東海林睦子
蘭玉や こけしぼつこの 元日の一歩に 命確かめる 下表町 牧野 喜雀

西部短歌会

新酒匂う 川反通りの朝風に 酒造会社
ビン音響く 田尻沢西 滑川かつ子
あかつきの 霧流るる路行けば 髪に冷たく 樹のしずくたる 割山町 瀬谷 多満
秋極まれり 紅する山に 日吉町 小野ヤエ子
あつきの 吾秘めし色 裏山に向いて われは立ちて居り 木洩れ日差しして
新酒匂う 川反通りの朝風に 酒造会社
ビン音響く 田尻沢西 滑川かつ子
あかつきの 霧流るる路行けば 髪に冷たく 樹のしずくたる 割山町 瀬谷 多満
秋極まれり 紅する山に 日吉町 小野ヤエ子
あつきの 吾秘めし色 裏山に向いて われは立ちて居り 木洩れ日差しして
新酒匂う 川反通りの朝風に 酒造会社
ビン音響く 田尻沢西 滑川かつ子
あかつきの 霧流るる路行けば 髪に冷たく 樹のしずくたる 割山町 瀬谷 多満
秋極まれり 紅する山に 日吉町 小野ヤエ子
あつきの 吾秘めし色 裏山に向いて われは立ちて居り 木洩れ日差しして

電気設備設計施工

株式会社 猿田電機工業所

代表取締役 猿田 四郎
秋田市新屋元町19番4号
TEL (0188) 28-4037・28-4246
十條構内事務所 28-1855

総合緑化工事

秋田十條緑化株式会社

代表取締役社長 高倉 嘉行
秋田市新屋島木町1番1号
TEL 28-2227
樹木センター
河辺郡河辺町戸島字七曲台
河辺郡河辺町大張野水田沢外
TEL 28-2537

量工事一般 不変色量

鈴木量店

一級量技能士 鈴木 仁
秋田市新屋栗田町1の7
TEL 28-4405

タクシー・代行のご用命は

宝タクシー株

本社 28-2123
割山 62-7075

省エネ時代 簡単な取付で二重窓に早変わり 樹脂製内窓 後付サッシ 玄関風除室

労働大臣認定1級技能士施工所 秋田県知事許可(一般第4508号)

谷藤ガラス店

秋田市新屋扇町86-16
TEL 28-3861代

水道・衛生・暖房・設計施工

渡辺施設工業株式会社

代表取締役会長 渡辺 純二
代表取締役社長 武藤 五郎

秋田市新屋大川町18-1
電話 28-2335代

ツバキ醤油

あま塩 食塩分13%

山吹味噌

製造販売元 大彦商店

新屋表町4-9 TEL 28-2133

レポートあらや 県立秋田養護学校

(文責中学部主事 伊藤弘四)

生い立ち 誕生……

この新屋地区に、県民総意の強い要望によって「太平洋育園」が設置されたのは、今から二十六年前のことである。ここでの、子どもたちの教育をどうするかが、当然の課題となり、こうして本校は産声をあげたのである。

しかし、それまでの経過をみると並ならぬ難関が多かった。中でも、土地の確保に關しては地元の深い理解と支援がなければ解決できない。また、まとまった用地を得るということは、提供者があつてのことであり、偏にこの地域の方々の熱意の賜物にほかならない。

また、スタートは、日新小・中学校の特殊学級として三年間経過したから今の日新小や西中とのかわりも深いのである。

移り 変わり

日新小・中特殊学級から、その後、県立養護学校となり名実共に県下唯一の養護学校としての役割を果たすこととなる。そして、「太平洋育園」の新築移転に伴い子どもも勝平養護学校と二分され、こ

の地に養護学校が二校となった。また、校名も秋田養護学校と変更した。かつ、近年は高清水学園、南浜学園等から通学する栗田分校も開校し特殊教育にかかわる学校がこのように新屋に集中して設置されたことは、それを支える大きな力があるからであり、文教の街、福祉の街としての底流が背景にあるからであろう。

学校・ 寄宿舎の姿

からだの不自由な子どもを扱う本校には、小学部・中学部・高等部の三学部があり全県の各地出身の子どもで編成されている。したがって、遠方の子どもは併設の寄宿舎で生活している。家庭から通学する子どもたちの大部分は、スクールバスを使用している。中学部と高等部には、本校の小学部から上ってくる子どもも多いが、普通校から入る子どももある。だから、バラエティに富んだ集団である反面、家族的な雰囲気も漂い和気あいあいとしている。寄宿舎の子ともたちは、少なくとも二週に一度は自宅に

帰省する。寄宿舎は第二の家であり、自宅では味わうことのできない楽しさがいっぱいである。核家族とも言われる中で、このような集団をとおしての色々な体験は、時には厳しくもありまた人生のオアシスとしての色彩もあわせもっている。ちえ遅れの子ともを扱って

栗田神社境内の清掃奉仕



巣立つ 子ども

本・分校を卒業すると、職業訓練校に進学するとか更生指導所に入所する。家庭に就いて家事に従事する、職場につき各方面に活躍する、高校へ進学する等、様々である。

開かれた学校 目指して

本・分校共、多かれ少なかれハンディをもった子どもの小規模集団である。だから、外からの風にはとて

も弱くともすると卑屈な性格にもなりかねない。幸い、町内の方々がグラウンドや体育館を利用することがあるので、その時は金生も中に入ったり試合の応援をしたりして、暗い面の歯止めとなっている。多くの学校は、夜間や日曜日・祝祭日等は無人となり閉鎖された状態となる。そのため、町内レクや子ども会行事で学校を利用したいと思っても制約が多いと思う。また学校自体のクラブ活動もあるもので、簡単に空ききかない。その点、本校は寄宿舎があるので大抵は利用いただけると思ふ。最近の使用状況を紹介しますと、駅前町の町内卓球、バレー、北新町子ども会バレー、なべっこレク、緑町子ども会のレク等に校舎が利用されている。

地域の力に 支えられて

学校を解放し、少しでも役立ちたいと考えている反面、伝統的な地域行事である鹿島

雪の騎馬戦・元気な笑顔



町づくり ぼくらの手も

それに反応するかのようになり子どもたちは「何かで力になりたい」という意欲が脳裏をかき立てる。金生や年長の高等部生は、自発的に栗田神社の清掃に近所の人たちと一緒に参加したり、廃品の提供をかねて出たりする。寄宿舎の七夕花火会には、近くから六十余名も集まり予定の時間を延長するほどの盛況であった。時には、お手伝いのつもりが足手まといの結果になることもあったのではないだろうか。また、子ども心のいたずらが大きな迷惑となることもあろうかと懸念される。その時は、どうか一報下さることをお願いしたい。



町内の鹿島まつりを一緒に楽しむ生徒たち

子どもも職員も、この地域の住民の一人として町の発展と繁栄を切に祈念している。町民各位のご協力に感謝申し上げると共に、今後なお一層のご支援ご協力を願ひする所である。折を見て、是非ご来校下され談話でき得るならば幸甚と考えている。

<p>総合インテリア</p> <ul style="list-style-type: none">カーテン・ジュタンクロス貼・ブラインドアコーデオンカーテンクッションフロアー <p>鈴木内装</p> <p>鈴木 富夫</p> <p>秋田市新屋日吉町7-17</p> <p>☎秋田28-5144</p>	<p>建築・木製建具・土木工事一式</p> <p>株式会社</p> <p>佐 円 組</p> <p>代表取締役 佐藤 円 治</p> <p>秋田市新屋扇町11番4号</p> <p>☎(0188)28-2317・28-3744</p>	<p>総合建設業</p> <p>長谷部建設株式会社</p> <p>秋田市新屋扇町11-26 TEL28-6000 (代表)</p>
<p>トヨーサッシ取扱店 ●旭ガラス、ウィンドセンターチェーン店</p> <p>営業品目、アルミサッシ・風除室・サンルーム・住宅機器・ガラス補修</p> <p>共和ガラス店</p> <p>秋田市新屋勝平町9-18</p> <p>TEL (64) 4723</p>	<p>測量・調査・用地・製図</p> <p>山内測量有限会社</p> <p>秋田市山王6丁目2-10 ☎23-1017 (大丸ビル)</p> <p>秋田市新屋松美町2-55 ☎23-3339</p>	<p>建具木製品一般</p> <p>仙葉建具店</p> <p>秋田市新屋栗田町2の33</p> <p>☎28-3008</p>
<p>電気設備工事施工</p> <p>有限加島電気工事店</p> <p>秋田市新屋元町5の4</p> <p>TEL28-3118・28-4325</p>	<p>プラント配管・建築配管・鉄工一般</p> <p>十条パルプ(株)専属</p> <p>(有) 畠 山 組</p> <p>代表取締役 畠 山 行</p> <p>秋田市新屋島木町1-1 (十条パルプ構内)</p> <p>電話 28-2054</p>	<p>新しい住いづくり 建築・土木工事一式</p> <p>武藤建設</p> <p>代表者 武藤 富夫</p> <p>秋田市新屋大川町1-38 TEL(代)28-1233</p>
<p>仏壇・仏具一式</p> <p>沓 沢 塗 装 店</p> <p>仏壇部</p> <p>新屋表町3番28号</p> <p>電話28-3309</p>		

◎土木・建築・機械工事
◎断熱防音材 (24)0026(代)
◎十條スーパー (28)4617
2725
◎十條ゴルフガーデン
(28)5151
◎ホームテレホン
風除室アルミサッシ (28)1561
秋田十條建産(株)

明けまして
お目出とう
ございます
昭和61年
元旦

有限会社
秋田魁新報新屋専売所
秋田市新屋元町13の29 電話(28)4 1 0 2

一味豊かな和洋菓子の店
高島松月堂
秋田市新屋表町
電話 28-3730
28-3005

本とおもちゃの店
なかの
元町バス停前
☎28-0925

社会福祉法人グリーンローズ
難聴言語障害幼児施設
グリーンローズ「ことば」の教室
通園施設 オリーブ園
TEL (28) 7750番
学校法人児童福音学園
ルーテル愛児幼稚園
秋田市新屋表町3番19号
TEL (28) 3038番

日通プロパン・日石灯油
横山商店
TEL 28-4019
28-5911
◆婚礼お支度◇貸衣裳◇
◇日吉会館指定
かしま美容院
栗田神社バス停前 ☎28-3613

秋田市新屋扇町 七十四
L P ガス配管工事
風呂・釜取付工事
温水ボイラー取付工事
他・流し台・ガステーブル
ONO(株)小野プロパン
☎秋田(0188)
28-2108(代)

お買得です!
発展する島木団地
秋田十條不動産株式会社
TEL 24-0026(代)

ガス器具 (L P ・ 東部) の販売・修理
日新プロパン(株)
秋田市新屋大川町5-9 ☎28-4514

お米と燃料・配達OK.
きれいでおいしい水晶米
横山米穀店
電話 28-3108

各メーカーテレビ修理・電気工事
桜田電気商会
新屋駅前通り 電話28-3624

秋田市新屋表町6の15
富野精肉店
電話 28局4118番

家電 始めました!
只今ビデオソフト 200本無料貸出し中!!
ナショナルショップ
小松工業(株)
☎ 28-4422(代)
新屋元町 15 - 26
(日新小すぐ下)

工藤歯科医院
新屋交番トナリ
TEL 28-2213

自然の甘さが生きている...
タカラサイダー
タカララムネ
タカラエード
きりたんぼ
鮎 寿 司
製造元 榎食品 総代理店 榎商事
有限会社 有限会社
秋田市新屋元町☎(28)3823 秋田市新屋元町☎(28)3824

忠実に再現
最新の設備を誇る
大門印刷株式会社
秋田市新屋比内町1-2 ☎28-4615・28-6356

ご来店ありがとうございます
大切にします...あなたとの出会い
貴女を演出する
ハムド・ヘア...フレッシュ
美容院
フレッシュ
秋田市新屋島木町5-11
☎28-1273

車のことなら何でも
車検・定期点検・板金塗装・一般整備・4WD部品販売・車輛販売
石和田自動車整備工場
秋田市新屋大川町19-81 電話 (28) 3037 (28) 2536

小荷物・引越
有限会社 三浦軽運送
秋田市新屋元町20-11
☎ 28-1361
日曜・夜間 ☎28-2935

AJOOA 全日本眼鏡連盟認定店
時計・眼鏡
メガネのシモマ
秋田市新屋表町12-47 ☎(28)4622

洋風 200席披露宴会場
日吉神社社会館結婚式場
TEL 28-3033・3660

朝まいるのすすめ
さわやかな朝のひととき白雪清
き日吉の森で一日の心の安らぎ
と英気をやしませんしょう
日吉神社社務所

謹賀新年
昨年中は皆様のお引立を
賜わりありがとうございました。
本年も地域の皆様第一に
誠意で奉仕させていただきます。
どうぞよろしくお願い申し上げます。
昭和61年元旦

果物・野菜・食料品
新鮮で安い
大門商店
新屋表町11番36号
TEL 28-3106

土木一式工事・建築一式工事・トラッククレーン工事
コンクリート圧送工事・RC他総合解体工事
堀川組
有限会社
本社/☎010-16 秋田市新屋島木町1-22
TEL秋田(0188) 28-6611代
本荘出張所/☎015 本荘市石脇字田尻野2-5
TEL 本荘(0184) 24-2420
北出張所/☎010-02 秋田市下新城野字琵琶沼318
TEL 秋田(0188) 73-5416

◎今回も沢山の賛助広告有難
とうございました。
◎今まで新屋に何十年間住ん
で「あらや衆報」のことをま
ったく知らない私が今は広告
に原稿にと走り回っているこ
とを不思議に思います。
今号は三〇周年六〇号と一節
のくきりがつきました。過去
の先達の皆さんはもとより
後につづく人々のためにも充
実した内容を心掛けて、がん
ばってゆきたい。(松)
◎この度、縁がありまして広
報部員となりました。まった
くの素人ではありますが、生
まれ育った秋田市、特に新屋
には以前から関心があります
どうかよろしく。今年は寅年
昨年からのあのタイガース
ファイバーを今年もぜひ再現
してもらいたいです。(ベジ
ヤイアンツだけがプロ野球じ
やないよ、桑田くん)(裕)

◎新部員紹介
安全対策部
伊藤裕治(田尻沢中町)
梁田勝弥(田尻沢東町)
広報部
堀川勝裕(元町)

電話(104) 事務所(45)一三一
自宅(44)一四六九

谷藤商事
相談役 谷藤貞雄
取締役代表 谷藤雄一
室蘭市宮の森町四丁目五の八
東室蘭駅西口徒歩七分体育館前

高級鮮魚・料理仕出し
陶器焼鍋料理・宴会場
有限会社
谷藤商事

謹賀新年
郷土新屋町のみなさま
北海道へお出での節は
是非お立ち寄り下さい
昭和六十二年元旦

<p>酒は 黄金井 コガネイ 秋田市新屋 黄金井酒造株式会社 ☎ (28) 4333</p>	<p>謹んで 新年のお慶びを 申し上げます — 製材、建築、不動産 — (高) 高松木材株式会社 取締役社長 高橋松之助 専務取締役 高橋 大和 秋田市新屋大川町20-3 電話 28-4310 (代表) 28-3027 自宅</p>		<p>群を抜くこのうまさ 清酒 新政 新政酒造株式会社 釀詰工場</p>
<p>醬油・味噌 仙葉醸造店 TEL 28-2102</p>	<p>醬油・味噌 亭 高多茂商店 新屋元町 TEL 28-3535</p>	<p>新屋の酒 秋田晴 ☎ 28-4437</p>	<p>清酒 英雄 醸造元 森川酒造店 新屋表町2-44 ☎ 28-2036</p>
<p>出光興産新屋給油所 新屋アポロ 大川町10-25 TEL 28-4224</p>	<p>白米製造元・醬油味噌醸造元 各酒類販売 山本商事 元町22番41号 TEL 28-3102</p>	<p>美容と健康にお米を 大島米穀店 大川町 TEL 28-3305</p>	
<p>味一番 豆腐の老舗 渡辺太郎吉商店 新屋元町4-6 TEL 28-3127</p>	<p>大正10年3月創業 精選つねに新鮮な肉を売る店 高島精肉店 秋田市新屋表町14-26 ☎ 28-3101</p>	<p>パールライス 佐藤米穀店 高美町8-41 TEL 28-5378</p>	<p>おいしいお米 水晶米 勝田米店 秋田市新屋表町6-18 ☎ 28-3019</p>
<p>冬のスタミナづくりに おいしい森永牛乳 森永牛乳新屋販売店 大山 猛 新屋高美町 TEL 28-5503</p>	<p>青果・鮮魚の御用は 大丸食品 秋田市新屋元町22-18 ☎ 28-5974</p>	<p>二階堂むぎ焼酎 吉四六 渡辺酒店 秋田市新屋船場町2-18 ☎ (0188) 23-9928・24-4559</p>	<p>酒類・タバコ・総合食品 (有) 阿部商店 代表取締役 阿部 肇 新屋栗田町県営住宅前 ☎ 28-3330</p>
<p>謹賀新年 お正月 家族おそろいで記念写真 1/15 祝成人 予約受付中……!! 思い出にふれるその時のために 日吉写真館 秋田市新屋扇町5-32 TEL (0188) 28-3739</p>	<p>食肉 卸・小売 秋田名物 しょうつつる・鯛ずし 有限会社 高寅商店 TEL 28-2104</p>	<p>骨材販売・土木工事一式 解体・はつり 有限会社 高島興業 新屋比内町16-32 ☎ 28-1350</p>	<p>週刊誌、月刊誌 配達します 新屋書店 〒010 秋田市新屋比内町1-7 ☎ 28-4953 代表者 丹 正 喜</p>
<p>心を通いあい スーパーマーケット フードセンター 新屋店 秋田市新屋比内町17の3 ☎ (0188) 28-6911 仁井田店 秋田市仁井田緑町2の8 ☎ (0188) 35-3111</p>	<p>大事にしたい健康の二文字 保険調剤・医薬品・健康食品 港中央薬局 新屋店 秋田市新屋大川町9-9 TEL 28-9060</p> <p>庭園・設計・施工・管理 小野造園 代表者 小野 由 春 新屋扇町92-74 ☎ 28-4265</p>		

◎大手新聞社が毎日集める資料は膨大な量で写真だけでも月に一千枚から七千枚、多い社では三万枚以上保存するとか。我が「あらや衆報」の場合も数人で慎重に撮ったものから厳選し載せられる。天候に左右される写真を撮る苦労も大きい。掲載された写真の十数倍の枚数が眠る、写真代の占めるウエイトの大きいのも苦労のひとつである。(要)

◇ ◎新屋に居住して三十年今迄地域の皆様には大変お世話になり、何一つ御恩返しも出来ずに過ぎて来ましたが、この度初めて広報部員となり、今迄受けた恩の何百分の一でもお返し出来るのではないかと唯夢中で活動しています。今後共みなさんの御指導・協力をお願い致します。(仲)

◇ ◎長い歴史を持つ新屋振興会として此の度創刊三〇周年を迎える。新屋衆報と共にその関係者は男性であった。戦後女性参政権が実現して国会、その他の地方議会にも又今日此頃では女性の大使も誕生している。此の際、新屋をよくする愛町の同志、衆報の編集には是非女性を加えるべきではなからうか、その実現を切に想う者である。(要)

◇ 新雪が降りそして吹き荒れてもやがてパンケの芽が出て春がくる。桜の花びらと共に祭りの笛や太鼓が鳴り渡る。海と緑と川のある町ふる里新屋。

伝説を生かし活力ある「ニュー新屋」への街づくりの響きや西部地区の中心としての役割に、アンテナを張りめぐらしながら編集部一同皆さんと一緒に考え行動してゆき度い。

新年を迎え思いを新たにする一人である。(敏)