

賀 正
三菱金属株式会社
 秋田製錬所
 所長 金子 皓一

あ ら や 衆 報

編集と発行 新屋振興会広報部長 田村義智 印刷所 大門印刷株式会社284615

迎 春
秋田十條化成株式会社
秋田十條緑化株式会社
秋田十條建産株式会社

観光開発と企業誘致で 発展する新屋づくりを

新屋振興会長 阿部 肇

一九八九年の年頭にあたり、新屋本町の皆さんには益々健康のこととお慶び申し上げます。

私も新屋振興会長として、地域の皆さんが、豊かな生活ができて、明るい日々を送ることができ、ますます、意を新たに、して地域振興のため努力いたす所存であります。

ご承知のように、三年前、高トル安の持統の影響を真に正面に受けた十条バルブが解散され、新屋の産業経済が大



三代夫婦三組の渡り初めで開通した勝平新橋

建設省秋田工事事務所が中心となり各種イベントが催されましたが、一番最後の協賛事業「花火大会」は十五万人の観衆が見守る中で盛大に開催され、今なお高い好評をいただいております。これも、ひとえに協賛者各位はもとより、新屋振興会、勝平振興会、茨島町内連合会、及び秋田商工会議所、新屋支所の職員一同が一丸となって地域ぐるみの実行委員会を組織してのことであり、皆さんに深く感謝いたしております。これがまた雄物川観光開発の上で波及効果が大きく今後共に継続定着したイベントに盛り上げたものです。

十条バルブ工場の跡地の高



住民一丸!

新屋三新計画達成に

安全対策部長 大門 専一

「場建設の動きがあり大いに期待をしているところですが、又大川端帯状公園の建設計画も下水道工事と併行して盛り上げるなど、新屋本町まちづくりも一歩前進し、構築に努力しているところであり

新屋の環境整備の一環である下水道整備事業も着々進み、六四年度より町の一部を残し水洗化となるし、また町の願望であった大川の桜並木の活用が、市によって大川端帯状公園として、六四年度には建設工事に入ることです。完成すると町の憩いの場となり、また良い名所ともなるし、喜ばしいことです。

住民の協力で

まちづくりを

企画開発部長 小野 芳雄

昇龍の如く花火で明け花火で終わった昨年でしたが、大勢の方々から喜ばれた大勢が、今後の町づくり事業遂行に大きな励みにもなるのではないのでしょうか。十条跡地活用もひとつひとつ明るいニュースが伝えられ、また大川端帯状公園整備も新年度から四年計画で行うことが約束され、新春の大きな明るいニュースではないでしょうか。町の活性化をはかるためにも是非とも地元業者の手で工事が行われるよう行政に働きかけ、私達はその対応に協力し、一日も早く完成させたいものです。また本年度から一部の地域より水洗化がなされ、文化生活の小さな一ページになるわけですが、その反面まだに側溝もない舗装も出来ない生

振興会評議員異動

町内会長の交代に伴ない、振興会の評議員の一部異動がありましたので、お知らせします。

比内町 伊藤喜久蔵さんが新たに町内会長となり、振興会の評議員となり、中川良太郎さんは退任されます。ご苦労さまでした。

征町 高橋金男さんが新たに町内会長となり、振興会の評議員となり、前町内会長の佐藤敏夫さんは、振興会の理事の方は、引き続き勤めます。

<p>ポケットに安心を！急なお買物に！ うぎんニューカードローン <small>アルファ</small></p> <p>☆お使いみち自由 ☆担保・保証人は不要 ☆300万円までご利用できます</p> <p>羽後銀行 新屋支店 秋田市新屋表町10-4 TEL28-0901</p>	<p>地域共栄</p> <p>秋田銀行</p> <p>新屋支店 TEL28-2233 新屋駅前出張所 TEL28-1801</p>	<p>気軽に、300万円まで。 フリーローン</p> <p>手続きカンタン！200万円まで。 自動車ローン</p> <p>28-5000(代) 秋田相互銀行</p>
<p>◎お祝いメッセージは ホットな気持ちを伝えるレタックスで</p> <p>◎よろこびを さらにさらに大きくする定額貯金</p> <p>◎老後の生活プランは 郵便年金がお手強い</p> <p>新屋郵便局 ☎28-2765 ☎28-4324</p>	<p>特別低利な 自動車ローン どなたさまもご利用できます</p> <p>新屋農協</p> <p>本所 TEL28-3254(代) 北支店 TEL23-1676</p>	<p>堅実・有利 定額貯金</p> <p>ふるさとのぬくもり伝わる ゆうパック</p> <p>保障充実 簡易保険</p> <p>新屋駅前郵便局 28-4200</p>

雪ぐに早春」と題する、横山津恵子リトル・リトルグラフを、此の度大日本絵画で発行し、加賀谷書店から発売した。昭和四八年第二八回春の院展に「花陰」と題し農婦を描いた。秋田のみずみずしい女がかたくり、木蓮の花咲く野に伏し、優しい春の音を聞いているという題材であるが、その頃の私的画想の中に往來した幻想的な作風としたものである。この絵をF10の小品として新たに描き限定一二〇部の版画として発行し皆様から見てもらうことにした。そのため自分の略歴を作らせられた。抜萃して思い出を綴る。

ふるさと新屋に寄せる

昭和六三年度
地域文化功労賞
文部大臣表彰に際して

横山 津恵子



女子大卒評論家などの英才が出た。

さて私は子どもの頃考えていたのとは全く別の道を歩いてしまった。きりやうも良くないのに川長のなおさんのように美しい人に惚れ素直なお嫁さんになりたかつたのである。父のすすめで小学校高等科を附属小学校に移った。一冊の厚い辞書を大切に持って読み続けていた父が私の特徴

た。学校に慣れると勉強も自然分るようになり、一学期は二番二期からは一番になり高等科を卒業した。この附属入学が大きな転機だったと亡き父に感謝している。

略歴によると昭和十一年秋田県女子師範学校卒業、母校日新小学校に勤めたのである。日新小学校に勤めたのである。日新小学校に勤めたのである。日新小学校に勤めたのである。

附小・附中の教諭を経て二七年秋田大学の助手、二八年院展院友、三三年に秋大講師、三四年院展同人郷倉千帆氏に

師事、三九年秋大助教授、四八年院展特待、四九年秋田大学教授、五一年第一回秋田県芸術選奨受賞、五三年秋田県文化功労賞受賞、五七年秋田県大学退官、五九年秋田県大学退官、五九年秋田県大学退官、五九年秋田県大学退官。

功労者文部大臣賞を受け、二月二日受賞式に出席させていただいた。明治生れの方が大部分で、大正生れは意外に少なくやはり何か一つのことをなすためには長い歳月をかねばならぬことを痛感した。日暮れて途遠しの感はあるが皆様のはげましをたよりにもう一勉強して心かけた作品を描きたいものと思ひます。

新屋の皆様には日頃の御無沙汰をお詫び致し、今後ともよろしく御支援のほどお願い申し上げます。次大です。(10頁に「雪ぐに早春」)

花火大会収支決算報告

収入合計 三三、四五八千円
助成金 二、五〇〇千円
秋田市 二、〇〇〇千円
協賛金 三〇〇事業所

支出合計 三三、九三四千円
煙火代 一八、四〇〇千円
保険料 三四六千円
広告宣伝費 八四〇千円
新聞、ポスター、テレビ他 八八六千円

雑収入 二二、八四八千円
支出合計 三三、九三四千円
煙火代 一八、四〇〇千円
保険料 三四六千円
広告宣伝費 八四〇千円

食品衛生法施行並びに社団法人日本食品衛生協会創立四十年に当り記念表彰が行われ、高島長助氏と高島善治氏が食品衛生功労者として、去る十月二日東京椿山荘において、藤本厚生大臣出席のもと、表彰を受けました。内容協力し、業界の指導、及び

食品衛生法施行並びに社団法人日本食品衛生協会創立四十年に当り記念表彰が行われ、高島長助氏と高島善治氏が食品衛生功労者として、去る十月二日東京椿山荘において、藤本厚生大臣出席のもと、表彰を受けました。内容協力し、業界の指導、及び

食品衛生法施行並びに社団法人日本食品衛生協会創立四十年に当り記念表彰が行われ、高島長助氏と高島善治氏が食品衛生功労者として、去る十月二日東京椿山荘において、藤本厚生大臣出席のもと、表彰を受けました。内容協力し、業界の指導、及び

食品衛生法施行並びに社団法人日本食品衛生協会創立四十年に当り記念表彰が行われ、高島長助氏と高島善治氏が食品衛生功労者として、去る十月二日東京椿山荘において、藤本厚生大臣出席のもと、表彰を受けました。内容協力し、業界の指導、及び

食品衛生功労者として 厚生大臣表彰

高島長助氏・高島善治氏

食品衛生法施行並びに社団法人日本食品衛生協会創立四十年に当り記念表彰が行われ、高島長助氏と高島善治氏が食品衛生功労者として、去る十月二日東京椿山荘において、藤本厚生大臣出席のもと、表彰を受けました。内容協力し、業界の指導、及び

食品衛生法施行並びに社団法人日本食品衛生協会創立四十年に当り記念表彰が行われ、高島長助氏と高島善治氏が食品衛生功労者として、去る十月二日東京椿山荘において、藤本厚生大臣出席のもと、表彰を受けました。内容協力し、業界の指導、及び

食品衛生法施行並びに社団法人日本食品衛生協会創立四十年に当り記念表彰が行われ、高島長助氏と高島善治氏が食品衛生功労者として、去る十月二日東京椿山荘において、藤本厚生大臣出席のもと、表彰を受けました。内容協力し、業界の指導、及び

食品衛生法施行並びに社団法人日本食品衛生協会創立四十年に当り記念表彰が行われ、高島長助氏と高島善治氏が食品衛生功労者として、去る十月二日東京椿山荘において、藤本厚生大臣出席のもと、表彰を受けました。内容協力し、業界の指導、及び

食品衛生法施行並びに社団法人日本食品衛生協会創立四十年に当り記念表彰が行われ、高島長助氏と高島善治氏が食品衛生功労者として、去る十月二日東京椿山荘において、藤本厚生大臣出席のもと、表彰を受けました。内容協力し、業界の指導、及び

食品衛生法施行並びに社団法人日本食品衛生協会創立四十年に当り記念表彰が行われ、高島長助氏と高島善治氏が食品衛生功労者として、去る十月二日東京椿山荘において、藤本厚生大臣出席のもと、表彰を受けました。内容協力し、業界の指導、及び

食品衛生法施行並びに社団法人日本食品衛生協会創立四十年に当り記念表彰が行われ、高島長助氏と高島善治氏が食品衛生功労者として、去る十月二日東京椿山荘において、藤本厚生大臣出席のもと、表彰を受けました。内容協力し、業界の指導、及び

振興会の動き

六三年度総会(四月二六日開催)後、七月三〇日の花火大会へむけて振興会は総力をあけて取り組みました。

子定しており、振興会活動に二層の支援をお願いいたします。七月後半からの振興会の動きは次の通りであります。

◎雄物川放水路通水五〇周年記念花火大会開催(七月三〇日)

◎六三年度第二回理事会(一〇月二日)

◎各分会報告

◎市民ふれあいイベント一〇〇事業について

◎雄物川祭り(市制一〇〇周年花火大会開催の協力)について



高島善治さん

◎受賞の榮に浴された方々のプロフィール
秋田市新屋表町九一四九合資会社 高島松月堂 代表社員 高島長助 (大正二年七月一六日生) 昭和八年二月高島菓子店創設、昭和九年八月合資会社高島松月堂代表社員。 県業界及び食品衛生向上に尽力、過去通産大臣、知事市長及び秋田保健所長、日食協会長他数度に亘り各部門表彰を受ける。

◎厚生の榮に浴された方々のプロフィール
秋田市新屋表町九一四九合資会社 高島松月堂 代表社員 高島長助 (大正二年七月一六日生) 昭和八年二月高島菓子店創設、昭和九年八月合資会社高島松月堂代表社員。 県業界及び食品衛生向上に尽力、過去通産大臣、知事市長及び秋田保健所長、日食協会長他数度に亘り各部門表彰を受ける。



高島長助さん

食品衛生法施行並びに社団法人日本食品衛生協会創立四十年に当り記念表彰が行われ、高島長助氏と高島善治氏が食品衛生功労者として、去る十月二日東京椿山荘において、藤本厚生大臣出席のもと、表彰を受けました。内容協力し、業界の指導、及び

食品衛生法施行並びに社団法人日本食品衛生協会創立四十年に当り記念表彰が行われ、高島長助氏と高島善治氏が食品衛生功労者として、去る十月二日東京椿山荘において、藤本厚生大臣出席のもと、表彰を受けました。内容協力し、業界の指導、及び

食品衛生法施行並びに社団法人日本食品衛生協会創立四十年に当り記念表彰が行われ、高島長助氏と高島善治氏が食品衛生功労者として、去る十月二日東京椿山荘において、藤本厚生大臣出席のもと、表彰を受けました。内容協力し、業界の指導、及び

●ガス配管工事 ●NTT販売店 ●家電品販売
●住宅設備機器販売 ●ホーム・セキュリティ

ONO(株)小野プロパン
秋田(0188)28-2108(代)

白粧製造元・醤油味噌醸造元
各酒類販売

山本商事
元町22番41号 TEL 28-3102

酒・たばこ・各種食料品・雑貨
サトウチツ
サトウ
(5・15・25日 2倍セール)
タウンマート サトウ
秋田市新屋元町11-24 ☎28-3911・3107

胃腸科・外科・内科・レントゲン科

一戸医院
秋田市新屋大川町9番7号
☎28-2221

三浦歯科医院
三浦捷也
秋田市新屋元町
☎28-2109

江戸前

寿し広
新屋田尻沢(南団地内)
TEL 28-4665

冬のスタミナづくりに
おいしい森永牛乳

森永牛乳新屋販売店
大山 猛
新屋高美町 TEL28-5503

社会福祉法人グリーンローズ
難聴言語障害幼児施設
グリーンローズ「ことば」の教室
通園施設 オリーブ園
TEL (28) 7750番

学校法人児童福音学園
ルーテル愛児幼稚園
秋田市新屋表町3番19号
TEL (28) 3038番

慶弔盛花・花束

石黒生花店
表町4-1(つるまい向)
電話 28-6933
(夜) 28-5573

食肉 卸・小売
有限会社 **高寛商店**
TEL28-2104
高寛ディナーサービス部
TEL28-1505

まちの話題

花いっぱい幼稚園

市コンクール優秀受賞

園長 横山喜市郎

新屋幼稚園は、花壇の奇麗なマーチングの幼稚園として、全県に知られております。

本園では、昭和四四年以来、秋田市花いっぱいコンクール、全県花だんコンクールへの参加を続け、市コンクールでは優秀賞九回、優良賞九回、奨励賞一回、特別賞一回受賞。県コンクールでは、優秀賞三回、優良賞四回、努力賞五回、奨励賞二回というように輝かしい成績を取ってまいりました。本年の市花いっぱいコンクールでも優秀賞を受賞することができました。

西部地区に新しい町の出現を期待して

新屋西部地区画整理組合 理事 大島敏男

本園の花壇作りは、創立園長横山吉蔵が果市の緑化推進運動に協力して、園舎の周囲に桜やポプラなどを植樹し、緑に囲まれた幼稚園を造ろうとしたことに始まります。以後、

昭和五八年、秋田市新屋西部地区画整理組合の設立が認可されて以来、完成予想図を頭に描きながら歩み続け、五年有餘、幾多の困難を乗り越え、八億二千万円の事業費を投じ、関係者の絶大な指導と協力によって今日、事業の完成を迎えるに至った。

秋田農業バイオ研究所 旧十条パルプ跡に設立

秋田県農業の発展に少しでも貢献できることを目標に、秋田農業バイオ研究所(以下単に研究所と称す)が、昭和六三年四月に、旧十条パルプ跡地の一面に設立され、早や九カ月経とうとしております。

最近の新聞、TVで大きく報道されておりますように、米の自由化等、我国の農業を巡る状況はかなり厳しいものがあります。しかし、食糧は基本的に自給すべきものです。



バイオ実験用の温室

から、たとえ農産物が自由化されても輸入品に十分対抗できる農業を確立する必要があります。その為には、品質の良いものを効率良く生産できるように新技術を積極的に取り入れて行かねばなりません。

この意義ある事業を記念し、去る一月二十九日に日吉神社会館に於いて、記念式及び祝賀会が盛大に挙行された。

更に、この意義ある事業を後世に伝えるべく、第二公園の一角に記念碑が建立された。

新屋のまちに相撲取りがやって来た

南田地 鈴木 栄

昨年の夏、新屋に画期的な出来事があった。知る人ぞ知る木瀬部屋と朝日山部屋力士一行が西中の土俵でサマーキャンプを張ったのだ。

かつてこの奉納相撲に参加した二所ノ関部屋(鳳凰)と大瀬部屋(大竜)は今、関取として土俵を沸かしている。木瀬部屋力士も御利益があり、近いうちに関取誕生となる事だろう。

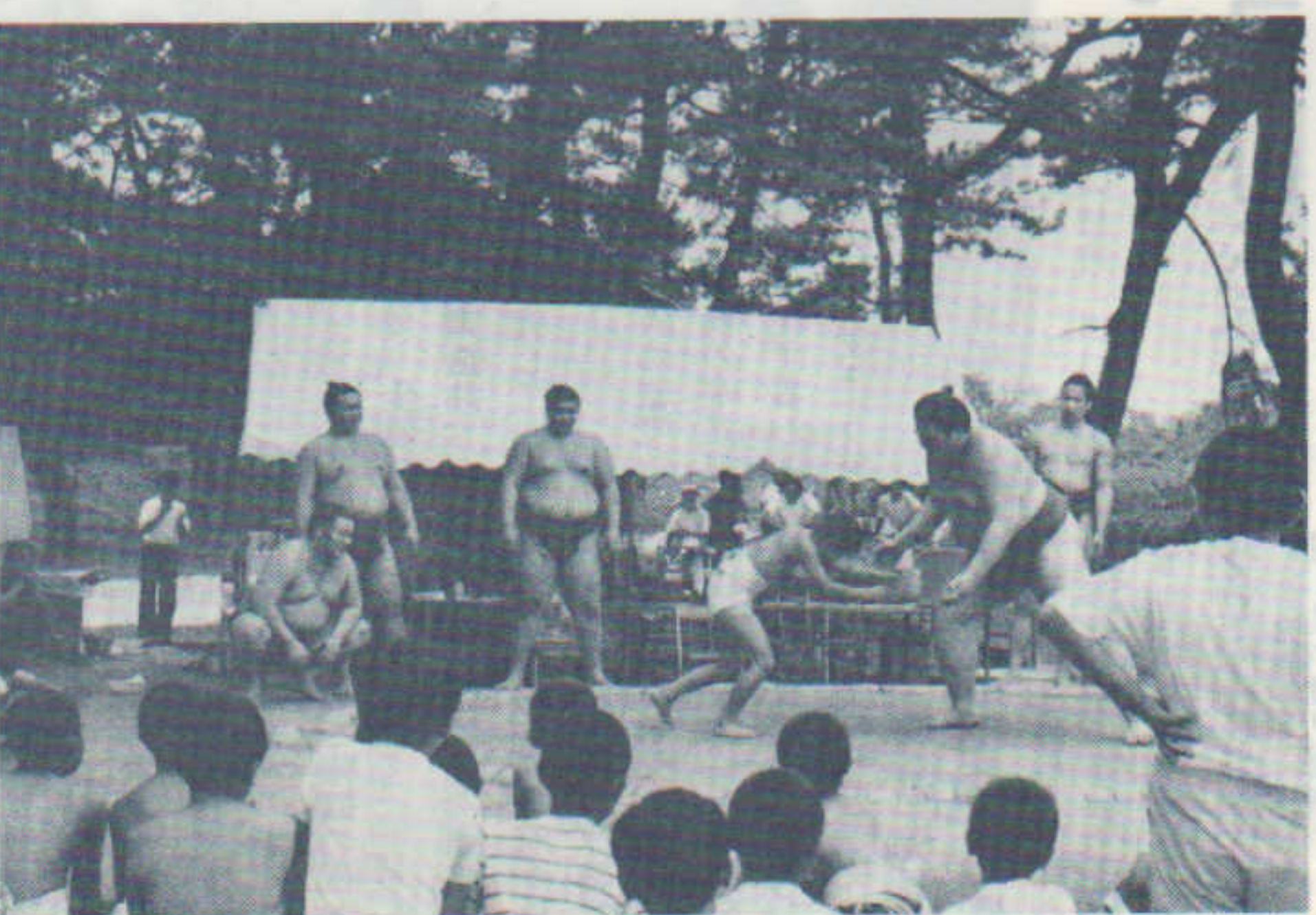

栗田神社の土俵でチビッコ猛稽古

新屋の玄関 JR あらや駅

おトクな乗車券を御利用下さい。

- ◎仙台・松島二周遊券 8,800円
- ◎東京・ミニ周遊券 16,100円
- 往復7日間。区間内何回でも乗り降りできます。急行自由席無料。
- ◎仙台Qきっぷ 12,900円
- ◎東京Qきっぷ 24,000円
- 往復仙台6日間
- 往復東京8日間
- 新幹線を含む特急券無料。

詳細は 28-3131へ

いま県内でもっともホットな話題を提供!!

水と緑のユートピア・パノラマ大展望風呂。

森岳温泉 TEL0185-83-4500(代)

ヘルスセンター

- 効能/神経痛、婦人病、糖尿病、リュウマチ、皮膚病、胃腸病など

森岳温泉ヘルスセンター

■お問い合わせは 28-3009 光食堂

送迎バス 森岳駅前 で待機しています。

新鮮な果物・地方発送承ります

Friend Shop

まるなか

沖田町 ☎28-1849

くすりの御相談は

薬のささき

秋田市新屋表町5の15

電話 (28) 4628番

迎春

郷土新屋のみなさま

御健康と御多幸を

心からお祈り致します

昭和六十四年 元旦

新屋郷土会

会長	佐川久二
副会長	大島良行
顧問	桜田喜八郎
顧問	大島金作
顧問	大島キミ
顧問	高橋哲次

新屋郷土会は、首都圏に在住する新屋出身者と縁故者の親睦団体であります。

謹んで

新年のご挨拶を

申し上げます

昭和六十四年 元旦

秋田県議会議員 植田正夫

秋田県議会議員 高橋昌一

秋田市議会議員 新岡 雅

秋田市議会議員 赤坂光一

秋田市議会議員 穂積 志

広報部から

◎昭和六十四年一月号は、前年より一日程早目に準備に取りかかりました。元旦までに配布する様にとの御要望に応えるためです。

◎横山津恵先生、横山喜市郎先生、天竜寺八嶋住職、実相寺高橋住職など貴重な原稿をたくさん頂きました。忠告寺さんには健康が勝れないため、次の機会になりました。御本復をお祈り致します。

◎新屋の醸造業の紹介を特集しました。各社夫々の歴史があつて、感心させられました。ますますの御発展を祈り、御礼申し上げます。

◎帯状公園計画の紹介、雄物川水辺の広場開園式、勝平新橋開通式、十條跡地の利用、民営JRの方針など、次号(五月頃)でお知らせすることになりました。御諒解下さい。

◎協賛広告も沢山掲載しました。『あらや衆報』の発行を支えて下さるものであり、心から御礼申し上げます。

新屋の醸造業

長寿の泉 によせて

川口 和夫

造り酒屋は水を最も大切にしているのはご承知の通りです。なにより日本酒の成分中80%は水なのです。昔から良水をもとめて酒屋が営まれました。しかし日本は大変水に恵まれて居りますので、水、ごはんの水、お味噌汁の水にとご利用いただいているのは正にロマンではないでしょうか。予想以上の反響にびっくりして居る次第です。

昔から郷土新屋は名水に恵まれ醸造業、納豆、豆腐、塩汁、白玉、うどん、清涼飲料等の産物が栄えました。これらはすべて良水で作れば大変おいしい商品が出来る商売です。如何に新屋が天然自給の水資源の恩恵に浴したかが明らかであります。ともすればこの水資源が潤渇しつつありますので、水を大切にす

る心の高揚になればと考えている次第です。

最後に私の事務所前壁掛に鈴木旺亭先生の書があり、それに曰く

自ら活動して他を動かさむるは水なり
常に己の進路を求めて止まらざるは水なり
水障害に達して激しく其の勢力を倍加するは水なり
自ら深くして他の汚濁を洗い清濁合せ入る量あるは水なり

「長寿の泉」を末長く絶えずきれいにすることを祈りしを筆をおきます。

北地方、純金入清酒は北は北海道南は九州まで全国各地へ流通しております。

社は「地域に貢献し、地域社会の発展とともに歩む企業」となるよう目標を立てる。

当社の製品は手造りによる高品質を伝統とし、水は創業以来全量良質の地下水を使用しております。

黄金谷の清水と

手もみの箱麴が生んだ

「黄金井」

創業は明治四三年一月一日であります。当時は製造免許者は個人名義で、以来七八年間現在地を製造を続けております。

創業者は先代高橋清兵衛（昭和一九年九月七日没、享年六九才）です。

酒銘は創業当初は「黄金井」「千歳」その他銘柄で出荷しましたが、戦後以降は「黄金井」に一本化しました。「黄金井」の酒銘は、その昔坂上田村麻呂将軍が軍船で「エ」征伐の折、当地に立ち寄り途中で余りにも苦難が多く、ついに持参した黄金を地下に埋めたという伝説があります。

新住居変更前は「秋田市新屋町字黄金谷」（現在も本籍地はこの呼称）となっており、この伝説から生まれた地名です。「黄金谷」の井戸の井を合わせ「黄金井」という目出たい酒銘が決められたのが由来であります。

生産量は三七五ℓ（アルコール分20%、市販酒換算18ℓビンにして二六万九千本）

主な販売地域は秋田県と東



明治維新の旗印を酒銘に

「新政酒造(株)壘詰工場」

弊社は昭和四〇年二月、新政酒造(株)、秋田中央銘醸(株)等の共同壘詰法人として創立（代表取締役佐藤卯兵衛、土井恵治）翌四年四月一日より営業を開始しました。

当時秋田市大町にある新政酒造においては、毎年販売数量が増大しこれに際する壘詰設備能力が限界に達しており、一方敷地面積からもこれ以上の増設が不可能な状況にありました。そこで当業界の近代化促進路線に則り、県内外の販売市場進出を目的として旧日新酒類工業(株)の跡地に創立されたわけでございます。その後社員一同一九九となって邁進のニーズに対応して「生酒」「原酒」や「辛口黄金井」「吟醸酒」も製造販売しております。

経営は社会・経済の環境の変化に対応する体制の確立を最重要とし、多様化するお客様さまのニーズにこたえるよう努めております。

（専務 高橋昌一）

「原酒」や「辛口黄金井」「吟醸酒」も製造販売しております。

経営は社会・経済の環境の変化に対応する体制の確立を最重要とし、多様化するお客様さまのニーズにこたえるよう努めております。

（専務 高橋昌一）

北地方、純金入清酒は北は北海道南は九州まで全国各地へ流通しております。

社は「地域に貢献し、地域社会の発展とともに歩む企業」となるよう目標を立てる。

当社の製品は手造りによる高品質を伝統とし、水は創業以来全量良質の地下水を使用しております。

してあります。原料米は県産米を主体とし一部酒造最良適米を県外より移入し、これを高精白し使用しております。

特に酒造りは一麹二配といわれ麴が酒質の良し悪しを決定づける一番大切な要因となっております。当社は麴の全量が古来からの伝統の手もみによる箱麴の手法で製造しております。醸造された製品は、淡麗で口あたりのよい洗練された酒質であります。なお消費者

製品管理に真心こめて

「キッコウヤマ」山本商事

- 一、創業時期
明治の後期製菓業を営むようになり、その後味噌油業を営むようになる。
 - 二、創業者
山本利助（三代目）
 - 三、商品銘柄
醤油 キッコウヤマ三種類
味噌 秋田味噌 二種類
 - 四、生産量
醤油 三〇ℓ
味噌 二〇ℓ
 - 五、主な販売地域
秋田市内、由利地域
 - 六、社是、家訓
他人に迷惑をかけるな
味噌、赤系の淡色で、光沢があり香りおとなしく、味は旨味がありあっさりとしている。
 - 七、商品の特徴
醤油、色うすめて塩分四％、甘口系で旨味を強調し、上品に仕上げている。
 - 八、経営方針
規模は小さいが、品質管理に力を入れ、真心をこめた製品造りに心がけている。
 - 九、その他
昭和二九年に、酒類小売業を四代目山本利助が始め、昭和四〇年に法人組織替えして現在に至っている。
- 最近自家醸造味噌（委託味噌）を行っておりますので、人手不足で味噌を造るに難儀な方、又一味違った我が家の味を楽しみたい方は、お気軽に申しつけ下さい。
- （取締役業務部長 土井正雄）

青果・鮮魚の御用は

大丸食品

秋田市新屋元町22-18
☎28-5974

寿し専門店 ◎新鮮なネタが自慢
◎宴会場有(20名様まで)

深月齋

秋田市新屋元町19-10 TEL (28) 4658

電気設備設計施工

株式会社

猿田電機工業所

代表取締役 猿田 四郎
秋田市新屋元町11番11号
☎(28)4037・4264

一味豊かな和洋菓子の店

高島松月堂

秋田市新屋表町
電話 28-3730
28-3005

カメラと写真の事は
お気軽に当店へ

○フジカラー友の会加盟店

カドヤ写真館

〒010-16 秋田市新屋栗田町13-10
☎(28) 3113

1丁で約4丁分の天然ビタミンE・大豆レシチン入り

ハイビスター

特撰

製造元 (資) 太郎吉商店

秋田市新屋元町6-35
TEL (28) 3127

米・灯油・荒物雑貨

赤寅商店

TEL 28-3029 元町14-3

洋品の
きめる
Camel

新屋表町 ☎28-0853

鮮魚、精肉、青果

よい品をより安く

ふるや

デンワ28-3962

御料理・折詰・仕出し

割烹 稻荷

秋田市新屋 ☎28-6347
☎28-2115

日通プロパン・日石灯油

横山商店

☎28-4019

豊かな清水が育んだ

ロマンある酒造り

「秋田晴・宝生・国万歳」

秋田酒造(株)は昭和四四年、(株)高九酒造店と国萬歳酒造(株)との企業合同により設立された。

(株)高九酒造店は、高橋九郎衛門の創業で、二の屋号で米穀商、質屋を営み、後に醤油味噌及び酢の醸造を始め、大正九年六〇才にして未経験の酒造業「宝生」を開業し、本業の味噌・醤油業は分家の高多茂さんに譲った気骨のある努力家であった。

国萬歳酒造(株)は初代川口新助(現医師川口新助は三代)は本家川口長吉の網元の業務を担当し、蓄財の機会を得て、三の屋号で分家し、秋田税務署長菊地園殿より明治四一年一月一日付で二百石の製造免許を受け創業した。同

一七五四年(宝暦四年)に六軒の酒屋が誕生した。この新屋衆の先人達が並々ならぬ苦勞と研鑽を重ね、新屋酒造の酒造りの声価を今日の地位まで上げたのが新屋の商人達で、

一七五四年(宝暦四年)に六軒の酒屋が誕生した。この新屋衆の先人達が並々ならぬ苦勞と研鑽を重ね、新屋酒造の酒造りの声価を今日の地位まで上げたのが新屋の商人達で、

一七五四年(宝暦四年)に六軒の酒屋が誕生した。この新屋衆の先人達が並々ならぬ苦勞と研鑽を重ね、新屋酒造の酒造りの声価を今日の地位まで上げたのが新屋の商人達で、

一七五四年(宝暦四年)に六軒の酒屋が誕生した。この新屋衆の先人達が並々ならぬ苦勞と研鑽を重ね、新屋酒造の酒造りの声価を今日の地位まで上げたのが新屋の商人達で、

一七五四年(宝暦四年)に六軒の酒屋が誕生した。この新屋衆の先人達が並々ならぬ苦勞と研鑽を重ね、新屋酒造の酒造りの声価を今日の地位まで上げたのが新屋の商人達で、

一七五四年(宝暦四年)に六軒の酒屋が誕生した。この新屋衆の先人達が並々ならぬ苦勞と研鑽を重ね、新屋酒造の酒造りの声価を今日の地位まで上げたのが新屋の商人達で、

一七五四年(宝暦四年)に六軒の酒屋が誕生した。この新屋衆の先人達が並々ならぬ苦勞と研鑽を重ね、新屋酒造の酒造りの声価を今日の地位まで上げたのが新屋の商人達で、

一七五四年(宝暦四年)に六軒の酒屋が誕生した。この新屋衆の先人達が並々ならぬ苦勞と研鑽を重ね、新屋酒造の酒造りの声価を今日の地位まで上げたのが新屋の商人達で、

一七五四年(宝暦四年)に六軒の酒屋が誕生した。この新屋衆の先人達が並々ならぬ苦勞と研鑽を重ね、新屋酒造の酒造りの声価を今日の地位まで上げたのが新屋の商人達で、

一七五四年(宝暦四年)に六軒の酒屋が誕生した。この新屋衆の先人達が並々ならぬ苦勞と研鑽を重ね、新屋酒造の酒造りの声価を今日の地位まで上げたのが新屋の商人達で、

一七五四年(宝暦四年)に六軒の酒屋が誕生した。この新屋衆の先人達が並々ならぬ苦勞と研鑽を重ね、新屋酒造の酒造りの声価を今日の地位まで上げたのが新屋の商人達で、

一七五四年(宝暦四年)に六軒の酒屋が誕生した。この新屋衆の先人達が並々ならぬ苦勞と研鑽を重ね、新屋酒造の酒造りの声価を今日の地位まで上げたのが新屋の商人達で、

一七五四年(宝暦四年)に六軒の酒屋が誕生した。この新屋衆の先人達が並々ならぬ苦勞と研鑽を重ね、新屋酒造の酒造りの声価を今日の地位まで上げたのが新屋の商人達で、

一七五四年(宝暦四年)に六軒の酒屋が誕生した。この新屋衆の先人達が並々ならぬ苦勞と研鑽を重ね、新屋酒造の酒造りの声価を今日の地位まで上げたのが新屋の商人達で、

一七五四年(宝暦四年)に六軒の酒屋が誕生した。この新屋衆の先人達が並々ならぬ苦勞と研鑽を重ね、新屋酒造の酒造りの声価を今日の地位まで上げたのが新屋の商人達で、

一七五四年(宝暦四年)に六軒の酒屋が誕生した。この新屋衆の先人達が並々ならぬ苦勞と研鑽を重ね、新屋酒造の酒造りの声価を今日の地位まで上げたのが新屋の商人達で、

一七五四年(宝暦四年)に六軒の酒屋が誕生した。この新屋衆の先人達が並々ならぬ苦勞と研鑽を重ね、新屋酒造の酒造りの声価を今日の地位まで上げたのが新屋の商人達で、

一七五四年(宝暦四年)に六軒の酒屋が誕生した。この新屋衆の先人達が並々ならぬ苦勞と研鑽を重ね、新屋酒造の酒造りの声価を今日の地位まで上げたのが新屋の商人達で、

一七五四年(宝暦四年)に六軒の酒屋が誕生した。この新屋衆の先人達が並々ならぬ苦勞と研鑽を重ね、新屋酒造の酒造りの声価を今日の地位まで上げたのが新屋の商人達で、

一七五四年(宝暦四年)に六軒の酒屋が誕生した。この新屋衆の先人達が並々ならぬ苦勞と研鑽を重ね、新屋酒造の酒造りの声価を今日の地位まで上げたのが新屋の商人達で、

一七五四年(宝暦四年)に六軒の酒屋が誕生した。この新屋衆の先人達が並々ならぬ苦勞と研鑽を重ね、新屋酒造の酒造りの声価を今日の地位まで上げたのが新屋の商人達で、

一七五四年(宝暦四年)に六軒の酒屋が誕生した。この新屋衆の先人達が並々ならぬ苦勞と研鑽を重ね、新屋酒造の酒造りの声価を今日の地位まで上げたのが新屋の商人達で、

天下を飲みほす「英雄」

創業は明治一年で当主五代目森川連治である。日吉神社境内にある松尾神社に奉納された石燈籠に刻されている銘柄は英雄であるが、およそ天下に名を上げるものは英雄である。この英雄を杯に入れて飲みほす者は、尚英雄にまさる者である。即ち、この英雄を飲みと気宇壮大となり、祝酒にもついでこの酒である。この外「高砂寿」健康酒、ロック35、の銘柄もある。生産量は二〇〇石である。販売地域は秋田県はもとより、東北六県及び関東方面である。

家訓は森川総本家、森川輔四郎方に巻物として保管され、年一度一堂に集って朗読される。酒質の特徴は昔ながらの伝統を受けついで技法をもつて旨口をモットーに濃醇な酒として、特に当店だけの

①純米にこり酒は本もののにこり酒だとして喜ばれている。
②特殊技術によって造られたアルコール三五度もあるロック35はオンザロック用に造られ五年以上貯蔵した製品で当店だけのものである。
③近代的な酒としてアルコール二・五度の低アルコール酒は、健康を考へる人のために造った健康酒である。
④昭和の初期は非常にコクのある酒で益を干すと益に筋が出る酒であるが、今売りに出している当家の純米酒はそれに近いと思われている。

お酒の神様松尾神社は日吉神社の境内にある。明治二一年一月一日上棟大工棟梁横山庄助とある。その前に石燈籠が奉納されている。新屋酒造業森川連治、渡辺幸四郎

高品質化へのたゆまざる努力「タカタ」高多茂

明治後期に高九酒造店(清酒「宝生」醸造元)の先々代高橋九郎左衛門が、味噌・醤油・酢の製造を始めた。当時川橋の向こうからやって来る酒役人は、はるか向岸からでもすぐ分ったという。当時の検査簿は和綴の帳簿で毛筆で書ききであった。間違えと線を引き次に書く。又間違えと線を引き次に書く。遂には棒

日本酒が世界に誇る自慢は、(一)アルコール度数世界一。(二)日本酒を造る微生物の種類が多い。蓋一杯飲んだだけで五百〜八百もの成分が口に入る。(三)日本の水の美味しさ。(四)世界に類のない燗にしてよし冷やしてよい日本文化独自の飲み方。

このすばらしい日本酒を愛しむには、例えは蒲焼には辛口酒、刺身、冷奴は甘口辛口どちらも良いを知っている酒もサカナも生きてくる。そして上手な飲み方は、(一)味わって飲み、心地よい

余韻を楽しむ。(二)良い酒をほどよく楽しむ。酒徳の高揚だと思おう。これからの問題点として秋田の酒米開発・名水の保存・秋田清酒の特徴を表す酵母・種麴の育成・これが日本酒かと思ふほど無上の香りのある吟醸酒・洋風化された料理に合う純米酒。酔わない夢の酒等……夢は酔ひらく。

そして最後に古い伝統を頑固なまで守る冷静さと、新しい技術に挑戦する勇気と、酒文化をますます高める英知によりロマンある日本酒造りに精進したい。(社長 川口和夫)

「マル金」渡金商店
創業昭和五年、商標は創業者渡辺金蔵の頭文字をとった紙類・文具等の販売も兼業している。

「ツバキ」大彦商店
初代は天和年間(約三百年前)の頃、現在の場所に住居兼店舗を持ち酒屋を始めた。その後弘化四年(百四〇年前)六代目になって食酢・味噌・醤油醸造業を営んでいることがわかっていて、塀を乗り越え道路に突き出した樹舎三百年直徑六mの玉椿の太木があった。商標も多分の玉椿に由来したものと思われる。昭和二五年雪の重みに耐えかねて倒れたのは残念である。

「敷島」森九商店
先代森川九十郎が大正二年創業したが、元来が清酒製造技術にすぐれていたため、森川酒造店(本家)に於いて技術を担当し、醤油は副次的に始めたものであった。商標は江戸期の国学者本居宣長の和歌「敷島の大和心を人とはば朝日に匂う山桜花」からとったもので、当初は「敷島」(大和)「朝日」の三銘柄があったが、現在は「敷島」のみである。



新鮮な品をより豊富に!!

フードセンター

秋田市新屋比内町17の3
TEL (0188) 28-6911

祝 大人の記念写真は当館へ

日吉写真館

秋田市新屋扇町5-32 TEL (0188)28-3739

高橋歯科医院

高橋 昭一

新屋駅前
TEL 28-4339

出前・迅速

幸ちゃん食堂

秋田市新屋元町20-28
TEL (28) 2553

食生活は健康の第一歩
水晶米で健康な毎日を!

大三米穀店

新屋日吉町7 TEL 28-2116

羽城TDK協力工場

新屋工業株式会社

秋田市新屋前野町1-21
電話(代)28-5874

江戸前寿司 **錦吉**

新屋元町21-29
TEL 28-4204

スタンプを集めて楽しい商品交換

新鮮な野菜と魚は

大塚商店

新屋元町5-57 TEL (28) 4307

加藤自転車商会

新屋扇町13-6
TEL 28-4327

味自慢 甘寿司・大判焼
(配達迅速)

なが井

新屋駅前通り
TEL 28-1227

miura
おしゃれサロン みうら

秋田市新屋栗田町16 TEL (0188)28-2156
毎週火曜定休日有り

学校だより

新屋高校をよろしく

新屋高校教諭 佐藤 浄

豊岩地区に新屋高校ができてから五年近くになります。その間生徒数は増え続け、現在三年生八学級、二年生九学級、一年生十学級計千二百名。県内多数の大規模高校に成長しつつあります。

開校以来、地域の皆様から暖かい御支援、御協力をいただきながら順調に校名を高め、吹奏楽部、弓道部、庭球部等県内、東北それぞれの大会で活躍するようになりました。

サッカー部はじめ野球部等他の部活動でも一年一着実に力を付けてついに、御期待に応える様相を呈しております。

卒業生の進路状況も同様、順風満帆に推移しています。市内各職場に働く一期、二期の卒業生達の元気な活躍ぶりが見られるようになりました。

素直で明るいということで、各職場での評判もよいようです。大学進学者が各界で活躍し始めるまでの間、彼らが新屋高校のメッセジャーとして後輩達の道を切り開いてくれるよう願っております。

もし彼らに出会う機会がございましたら、一言お声をかけて下されば幸いです。

新屋高校は、秋田南高校、秋田西高校、二校の開校当時と比べ、驚くほどの早さで実績を上げつつある学校です。我田引水、自画自讃ではなく客観的にみて急成長を遂げています。生徒非行による職員会議も非常に少ない学校なのです。部活動や進路実績など既存の先輩校にひけをとらない存在になっています。

とは申しても、一方で通学マナーの悪さから周辺の方

故と新屋高校の発展を願うからその忠言なのだ、よく心して生徒を指導せよ、という暖かい檄でありました。生徒会では早速ポスター作りで啓蒙運動をはじめました。教職員による路上指導と増え続ける新入生との追いつけついで仲々成果は上がりませんが徐々に生徒の現解が深まっています。

国際理解教育の推進を

日新小学校教頭 池田 健

本校では昨年から中国の蘭州市内にある「東郊小学校」と、友好校として作品の交換による交流を実施している。実は、昨年の夏休みに、蘭州市の方々が来秋された折に本校も視察の対象となり、スボ少活動の実際を参観していただいた。一行の中に、教育関係の責任ある方もおりかねてより考えていた、児童たちの国際理解教育を進めていく上で、ぜひ蘭州市内のかの小学校との交流が実現できるようにお願いした経緯がある。その後、関係者のご努力により友好校としてのおつき合いが始まった次第である。以来、数回にわたって作品（主に習字、絵画、作文）の交換をしてきているが、本年九月、学校長が、秋田市政

視察団の一員として蘭州市を研修視察する機会があり、東郊小学校を訪問していただき作品や写真等を贈っている。そして、学校長をはじめ、関係者の方々と、友好校として今後の交流の進め方等について話し合いがもたれている。ところで、この度の臨時教育審議会の答申の中に、「国際理解教育」の充実が大きく取り上げられ、その重大さが強調されている。

そこで、二世紀を確実に生きるであろう今の児童たちに、やがては国際人として活躍していただくためにも、今進めている中国との交流を大いにし、教育活動の重点に据えながら全校あげて取り組んでは常々新たな課題への対応を迫られているのが実情である。生徒会では、限りなき前進、新たな躍動の「スローガン」を掲げ、リーダーを中心に懸命に頑張っている。学校も、西中本来の、明るくたくましい「気風」の再生を求めて、全職員一致の体制で取り組んでいるところである。

「新屋魂」と西中生

秋田西中教頭 安藤 進

旧日新中・浜田中及び秋田西中に在職した教職員の親睦の会である。西中会（物語者を除き会員数四二五名）が、このたび二年ぶりに開催される運びとなり、西中を支援してこられた大先輩から次々と出欠の返事が寄せられています。いずれも、師弟相和して西中教育に打ち込んだ古き佳き時代を懐かしみ、「新屋魂」の継承を強く訴えている。おそらく、当日は懐旧と叱咤のボルトージが一段と高まることは想像に難くない。

現在の西中に、西中生に「新屋魂」は生きていてであろうか。

私自身、九年ぶり二度目の赴任であるが、少しく粗野な中にも底抜けに快活で気迫に満ちていた、かつての西中生に地域の伝統の息吹を感じたものである。

今、勝平中と分離し、生徒数六五〇人の適正規模となつて再生を期す西中において、ただ広い校舎に吸い込まれたような生徒の「静けさ」が気になっている。問題の多かつた、とされた頃の、その対応に翻弄された反動であろうか。かつての、たぎるような野性味や結束力は影をひそ

躍進!! 美専

美術工芸専門学校教諭 青木 隆吉

秋田市立美術工芸専門学校は、昭和二十七年に秋田市立工芸学校として創立され、その後、昭和三十三年に新屋の地に移転し現在に至っている。

同校は、今年度から専門課程が二年制となり、新任教師三名も加わり、学校は活気に満ち、益々充実の一途をたどっている。

教育目標は、人間性豊かで、たくましく未来に生きる意欲

本校では昨年からの中国の蘭州市内にある「東郊小学校」と、友好校として作品の交換による交流を実施している。実は、昨年の夏休みに、蘭州市の方々が来秋された折に本校も視察の対象となり、スボ少活動の実際を参観していただいた。一行の中に、教育関係の責任ある方もおりかねてより考えていた、児童たちの国際理解教育を進めていく上で、ぜひ蘭州市内のかの小学校との交流が実現できるようにお願いした経緯がある。その後、関係者のご努力により友好校としてのおつき合いが始まった次第である。以来、数回にわたって作品（主に習字、絵画、作文）の交換をしてきているが、本年九月、学校長が、秋田市政

新屋地域の向上発展とともに

秋田養護学校教頭 佐々木 正弘

夜の部は主に地域の皆様にたくさん聴いていただきまし。新屋出身の故郷井田史郎先生の作曲による「新屋町の歌」が、鷹巣町の作曲家後藤一郎先生の編曲で講堂いっぱいに流れました。

合唱団は学校に一時、地域的に応募し、二点の入選、四二日目で赤れんが郷土館において、同館の企画展、第三回秋田市立美術工芸専門学校展を開催している。

また、七月四日には、地元市会議員が本校に集まり美専の将来展望について話され、一大飛躍を遂げようとして

野菊俳句会

元町 松田由紀子

元町 喜雀 時計音看護る寒夜の耳目覚め
元町 牧野 京子 少年の声しなやかに冬の芽
大館市 片谷 フミ 悔もなく生きたし思い秋灯下
元町 三川 昭子 枯木立遠まわりして老い拒む
表町 東海林陸子 忘れなきこと多すぎる
足袋をはく 年越す木

新屋の一員として

秋田養護学校 栗田 隆吉

栗田養護学校は、昭和六一年四月一日に独立開校した新しい学校です。

いろいろな原因によって精神発達が遅れている児童・生徒のための学校で、現在一五名が在学しています。（小学生七三名、中学生四二名）児童・生徒の障害の程度はさまざまで、重い子供たちには、排泄や衣服の着脱の指導、遊び方の指導などを中心に、比較的障害の軽い生徒には、社会に出て働くことが出来るようにするための作業の学習や実際の職場へ行って仕事を「職場実習」の学習などを行っています。毎年この職

◆婚礼のお支度◆
ヘアクリニックサロン
かしま美容室
栗田神社バス停前 ☎28-3613

装いに美しい心が漂う
呉服つるや
秋田市新屋栗田町15-25(日新小入口)
☎(28)6779

きれいで
おいしいお米
水晶米
勝田米店
秋田市新屋表町6-18
☎28-3019

水道・衛生・暖房・設計施工
水洗トイレ工事
渡辺施設工業株式会社
代表取締役会長 渡辺 純二
代表取締役社長 武藤 五郎
秋田市新屋大川町18-1
電話 28-2335(代)

量工事一般・不変色量
鈴木豊店
一級豊技能士 鈴木 仁
☎28-4405
和洋酒・食料品
佐々銀商店
元町4-30
☎28-3126

出光興産新屋給油所
新屋アポロ
大川町10-25 TEL 28-4224

高長寿司
TEL 28-2522

出光興産新屋給油所
新屋アポロ
大川町10-25 TEL 28-4224

昭和シェル石油
新屋石油 合資会社
代表社員 渡辺 正雄
秋田市新屋大川町10-29
☎0188(28)4125~6

(有)小松はきもの店
☎28-4032
支店・婦人靴専門店

SALON DO SHOE
く 来 麗 婦
セントラルデパート1F
☎36-3388

仕出しの店
加藤商店
代表者 加藤 隆治
秋田市新屋元町14-1
TEL 28-5077

明日への活力 一日一献。
配達迅速
高行酒店
秋田市新屋表町 ☎28-2525(代)

公民館だより

三千人をこえる 大盛況の公民館まつり

第三回あし ておりました。二日目は、チャリティバタを拓く公民館まつり、八月、出店コーナー(線船、金魚すくい)が行われ、大変な盛況でありましたが、計画通り実行委員会としておりました観音ゲートホール大会は、悪天候により中止となりました。

最終日は、さわやかな秋晴れの中、来館者に菓草茶、菓草てんぷらがサービスされたほか、陶芸に親しむ楽焼教室、ボイススクウトの協力により小学生に好評なアドベンチャーハイキング(新屋の史跡探索ゲーム)が行われました。また、午後からの芸能発表会には、これまで最高の一丸団体の参加があり、あふれる観客を前に、力の

入った演技が次々と披露され、三日間の公民館まつりの幕を閉じました。

期間中の総参加者数は、三千人を越える盛況でした。チャリティバターの売上金六万円余りは、地域福祉に少しでも役立てていただきたく、秋田市社会福祉協議会に寄付させていただきます。ご協力ありがとうございました。

今年、市制百周年の年であると共に、公民館創立二十周年の年でもあります。一段と趣向を凝らした公民館まつりを開催したいと思っておりますので、皆様のより一層のご協力をお願い申し上げます。

鈴木順岳先生御指導の 詩吟の会

長山昭司

詩吟の会は、一昨年四月発足し、昨年三月公民館サークルの仲間入りをしました。現在会員は一名、うち女性七名で、毎週木曜日、一九時より二時間練習しています。第一、三週は、秋田吟詠会の鈴木順岳先生先生の御指導を受けておりました。第二、四週は、勉強会で、テープを聞きながら練習しています。雑談を交え、お茶菓子で喉の調子をととのえながら楽しくやっています。

いつでも「三心の間」での練習風景を見てください。大歓迎いたします。

詩吟の良さは、一口に言うて素朴で節調の中に、人に迫る吟詠特有の力を備えることにあります。胸を張ることによって背筋が伸び、腹一杯に

息を吸い込み、腹の底から大声を出しています。それで健康に、ストレス解消に、ボケ防止に役立つこと間違いありません。吟詠大会で、七〇過ぎの人が堂々と吟ずるのを見て驚くばかりであります。

公民館まつりの発表会で初参加の悲しさ、その雰囲気は圧倒されて、すっかり調子を狂わし、練習の半分も実力を出せずに終わったことを、非常に残念に思い反省しております。

しかし、踊りだけのまつりの中に異色の詩吟が加わり、一人で詩吟の良さを理解してくれたいと念じておりました。来年は、選題に配慮し、詩吟と踊りが結びつく何かを、今から考えているところであり、

昔とつた杵柄 モールス通信の実演好評

一〇月一四日から三日間恒例の公民館まつりが開かれた。今年もサークル活動の作品発表の場としていろいろ、なものが披露されたが、高齢者の学習会、鈴木大学理事長石黒市之助氏がモールス通信のしおりを作成配布とともに昔取

った杵柄のモールス通信の実演を企画し、かつての職場の同僚橋本誠一氏(比内町住)との対面通信で約百通の模擬電報を送受し、異彩な催しと関係者ならびに参観者から喜ばれました。

とくに電報を送るところから受信するところまで電報と子供達の速さを競走させるなどユニークな演技は素晴らしい。子供達の人気を集めていた。

ちなみに実演者は今から五〇年前前に身につけた特殊技術だけに今なお実演出来ることは老いることを忘れさせるもので嬉しい限りと述懐しておりました。



ぼく、就職しました 新屋のみなさん、さようなら

学校だよりにて代えて、清水水学園

◎ぼく、K・H、一八才、男とばかりしておりました。学の子、男鹿市出身です。小学五年の時、清水水学園に引き続きでしたが、すこしづつよくなりました。七年間学園でくらし、卒業しました。卒業後は塗装店や養豚場にも実習の後は、学園で作業訓練や園内実習を行い、去年の七月より川尻の自動車板金工場で実習しております。いつも自転車での橋を渡って実習にいらしたので、時々見かけた人もいられるかもしれません。一年三ヵ月ほど実習を行いました。いっしょけんめい実習しました。仕事も気に入りました。社長さんもお話を聞いてくれたので、雇ってくださることにになりました。それで一〇月から学園を出て川尻に住むことになりました。

◎今思えば、前はすいぶんひどい子どもだったと思います。勉強がわからなかったし、学校がおもしろくなかったのでいつも勝手なことや乱暴なこ

◎日吉神社のお祭、栗田神社のお祭、鹿島さんのお祭など楽しかったです。竿灯もとても楽しかったです。夏納涼祭には新屋のみなさんにもいっしょにきてもらいました。実習をさせてくれるお店や工場もたくさんありました。新屋は楽しいところだと思います。

今年になって就職したのは、ぼく一人です。就職できるよいうな子どもが少なくなると先生方は言っていますが、後輩のためにがんばりたいと思います。

水墨画サークルに 新しい人生発見

塚田敏雄

雪が降っている……時々窓に吹きつける。独りぼんやり背を丸めていた正月の或日、電話のベル。「父さん、わたしの娘からの電話である。このねだの、広報あきた見だが、公民館で水墨の講習会あること書いてあった。父さんも行って見れ。俺も解つてるとも、何んとしたら、えべがなど思ってた。」「行つて見れ、冬うち家で、ぼんやりして何とするんだ。心配しての電話であった。一昨年の事である。早速申し込んで、この時から水墨画を始めた。若い人から年輩の人まで男女が一堂に集まり、冗談あり、

笑いあり、実に和気あいあいの同好の士を得た事は、素晴らしい人生を発見した様な感激を覚え、講習のある日お待ち難いものです。

六十才の手習

墨西会 佐々木 新一

停年となって最初のうちは、かった小生にとつて、とげ込宮仕えから解放され、ほっとしたものの、またたく間に丸二年過ぎてみると、まだ二〇年も生きねばならぬと知ってこりや大変、毎日粗大ごみ扱いにされてはたまらんぞと気がついた矢先、「広報あきた」で水墨画教室の募集を知り、一大決心をし応募した次第である。職場の間より知らな

美容と健康にお米を
水晶米
大島米穀店
大川町 TEL28-3305

日吉神社会館結婚式場

TEL 28-3033・3660

お庭づくりに
お手伝い致します

庭園・設計・施工・管理

小野造園土木

代表者 小野 由春
新屋扇町92-74 ☎28-4265

民間車検工場 車検・定期点検・鈑金・焼付塗装

新車・中古車展示場新設
技術とまごころサービス

小玉自動車

秋田市新屋扇町7-8

☎28-5645(代)

酒は黄金井

秋田市新屋 黄金井酒造株式会社
☎(28) 4333



港中央薬局 新屋店

秋田市新屋大川町9-9
TEL28-9060

総合インテリア

- カーテン●ジュタン
- クロス貼●ブラインド
- アコーデオンカーテン
- クッションフロア

鈴木内装

鈴木 富夫
秋田市新屋日吉町7-17
☎秋田28-5144

新屋のお寺

昔雄物川を上下する 白帆が見えた天龍寺

二七代住職 八島国雄

天龍寺の本尊様は「釈迦牟尼如来」様である。元和八年(一六二二年)天龍寺九世良徳大和尚を請し、「開山」とし、天龍寺末寺となる。前身は、文禄四年(一五九五年)「小野筑後守が開創し光竜寺」と号していた。当時は現在の関町あたりにあり、享保十三年(一七二八年)現在地に移転した。と伝えられている。その環境は、昭和十三年雄物川改修工事と羽越線開通によって変化したが、現在地の寺の縁側から雄物川を藩用の二用船が白帆を立て上下する賑わいが望まれたという。今日、わずかに往時をしのぶ高台と

お目当ての本と出会う喜び —図書館を利用して—

図書館に通うようになってから五年程になります。最初頃は、一〇日間で三冊の頃が最近は一五日間で五冊の本を借りることが出来ます。今振り返ると随分色々な本を読ませていただいたことに感謝しております。心に残る一冊をとりあげてみますと主人の故郷、樺太の恵須取地方より日本に引揚げて来られた方の書かれた本で



下表町 船木 玲子

西部公民館短歌会

市営住宅 根田 淑子
うつつとも覚えず読みよみて
品子歌集のヒロインめきぬ
船場町 皆川 とみ
秋空に白き線曳きジェット機
の鳥飛ぶ如く小さく光れり
川尻総社前 沢石 やえ
まともな思考のぶきを思
い居り摩滅したる歯車にも
似て

船場町 小川東美子
落葉敷く石段危ふくのほろ音
嫁と娘と添いで詣する
栗田町 阿部 ヤエ
夜明けどき川霧けむる水の面
に浮く水鳥のさざ波立ちぬ
大川町 伊藤 浪
い寝がたく窓のカーテン引き
見れば秋立つ空の満月澄めり
泉一ノ坪 渡辺 悦子
水蹴る堤の水に逸りつつ捨
てどころなき吾の奇立ち

日吉町 丹 圭子
老人の集い演歌にわき立ちて
われは唯拍子を打つ
比内町 三枝 晴子
嫁ぐ子が使い居し朱きこたつ
掛け友より頂き居間の明るし
日吉町 小野ヤエ子
乳牛の数十頭が牛舎にてゆる
りと干草の反響つづくる
表町 加賀谷キエ
秋日和のがさすと主婦の仕事
増え一年毎に老を感じる
元町 土田 イマ
驚きてゴキブリを追ふ我が姿
ふとかえり見て汗をふき取り
茨島 谷沢林之助
メタセコイヤ植えて二十年天
をつき老の怠惰を見下してゐ
る
比内町 中川 正男
二重橋の見ゆる広場に集ひき
て御平癒祈る人つつましく

菊花同好会の歩み

秋田西部菊花同好会副会長 鈴木茂男

一〇月三〇日から一月五日まで、西部公民館を会場として、菊まつりが開催されました。会員一同春からの丹精も、天候不順のため例年以上の心遣いをしての菊作りでした。思っておせば、西部菊花同好会も一八年を数え、新屋での菊まつりとしては三〇数年になるそうです。新屋花卉同好会がその前身で、故高橋多茂次郎氏を会長として、さつき、タリヤ、菊とその季節の花を自宅前の庭に展示したのが始まりと聞いております。その後、さつき、タリヤが自らにうすれ、菊が主体となり私もこの頃から菊作りを始めました。昭和四三年高橋氏が高齡の為、当時の副会長、佐々木義直氏にその後を譲られ、四六年会場を西部公民館に移し、会名を秋田西部菊花同好

私達はこの楽しみをより確実に迎えるべく、技術の向上、会員の親睦、他会との交流に力を入れ、又会員の増大を計るため、四月と八月に菊作り教室と苗の分譲、他に年四回の菊作り講習会を行って来ました。その結果、県内各地から受講者が参集し、会員も百数十名にも達した時期がありました。六一年、佐々木会長が、菊まつり期間中に急

地中より日蓮聖人の石像

実相寺十五世住職 高橋宣雄

草創年歴不明であるが、伝説によれば約四百六〇年前、毎夜のごくお題目(南無妙法蓮華經)を唱える声がある。ので地中を掘りおしたところ、日蓮大聖人の合掌せる石像一体が発見され、信者たちはその場所(現在地より南約百メートル)に庵を建て高祖上人の代になって、新屋の法華寺(実相寺の通称)檀家

住職の横顔

布教教宣の結果檀信徒も飛躍的に増加し現在の基礎を築き、さらに昭和八年一四世中島宣栄上人が法燈を継承し、本堂、庫裡の増改築に尽力し、更に昭和四二年現住職高橋宣雄が一五世の法燈を継承した。

御曼茶羅

世日重聖人、慶長一〇年

鬼子母尊神像(大仏師弘掌軒丹与、天保二二年作)

大正一三年一三世の長男として現在地に誕生、日新小学校を卒業し秋田中学、立正大学へと進学、兵役のため中国へ、復員後当時の秋田市新屋出張所長(現新屋支所の前身)川口弥之助先生の知遇をいただき秋田市職員として奉職、川口大助市長時代に民生部長を拝命、その後交通局を経て昭和五九年退職、おくれはせながら法務に専念しております。

私達はこの楽しみをより確実に迎えるべく、技術の向上、会員の親睦、他会との交流に力を入れ、又会員の増大を計るため、四月と八月に菊作り教室と苗の分譲、他に年四回の菊作り講習会を行って来ました。その結果、県内各地から受講者が参集し、会員も百数十名にも達した時期がありました。六一年、佐々木会長が、菊まつり期間中に急

群を抜くこのうまさ

新政

清酒

新政酒造株式会社 工場

タクシー・運転代行のご用命は
(深夜・早朝もお気軽に!!)

宝タクシー株

本社 28-2123
割山 62-7075

工藤歯科医院

新屋交番トナリ
TEL 28-2213

ツバキ醤油

あま塩 食塩分13%

山吹味噌

製造販売元 **大彦商店**
新屋表町4-9 TEL 28-2133

京呉服専門店

きもののさとう

秋田市新屋高美町2-12
佐藤セツ
TEL 0188-28-6749

御料理・折詰・仕出し

工藤旅館

秋田市新屋扇町 ☎28-2106

仕出しセンター

秋田給食弁当

秋田市新屋表町 電話代表284232~4

好きです アラヤ

酒の店 あかさか

フードセンター新屋店内
もしもし28-2240

おもろくぬくだまる!!
※毎月4,14,24日はサービスデー
並寿し……1人前600円

すし

TEL 28-2882

クリーニング

アサノ

☎28-4638

電気器具一般

光洋電気商会

☎28-2658

書籍・雑誌・資生堂化粧品

日新堂

元町5-23 TEL 28-3201

清酒 **英雄** 醸造元
森川酒造店
新屋表町2-44 ☎28-2036

迎春
1989年元旦

新屋の酒
秋田晴
☎28-1311

AJOOA 全日本眼鏡連盟認定店
時計・眼鏡・貴金属・補聴器
メガネのシモマ
秋田市新屋表町12-47 ☎(28)4622

いよいよ新屋地区も
水洗トイレの時代!
水洗トイレ工事は—
小松工業(株)
☎28-4422(代)
新屋元町 日新小下

大正10年3月創業
精選つねに新鮮な肉を売る店
高島精肉店
秋田市新屋表町14-26 ☎28-3101

土木工事一式
環境整備事業
建設資材販売

パルライス
佐藤米穀店
高美町8-41
TEL 28-5378

酒類・タバコ・総合食品
(有)阿部商店
代表取締役 阿部 肇
新屋栗田町県営住宅前 ☎28-3330

秋田日吉給油所
日石ダッシュレーサー100
洗車会員募集中

豊興産株式会社
代表取締役 石黒和男
本社 〒010-16 秋田市新屋扇町86番15号
☎(0188) 28-4611(代)

タクシーの御利用はいつも親切安全な
新屋タクシー
TEL 28-4525

日本石油特約店
日吉産業有限会社
新屋比内町2-41
TEL 28-2611(代)

片桐酒店
秋田市新屋元町5-40
電話 28-4135

十條跡地に完成間近い日本エス・エム・テー株式会社



醬油・味噌
仙葉善治商店
TEL 28-2102

新屋商店会
会長 阿部 肇
TEL 28-6535

青果と食料品
高橋商店
新屋表町11の35 ☎28-3124

本とおもちゃの店
なかの
元町バス停前 ☎28-0925

綿と寝具・じゆうたん・ホームドレス
阿部ふとん店
寝具製作一級技能士 阿部ヤエ
秋銀新屋支店向い TEL 28-1204

有限会社
秋田魁新報新屋専売所
秋田市新屋元町13の29 電話(28)4 1 0 2

呉服・洋品
買い良い店のコマツ
コマツ呉服店
秋田市新屋元町6-37
TEL 28-3228

一製材、建築、不動産—
高松木材株式会社
取締役社長 高橋松之助 専務取締役 高橋 大和
秋田市新屋大川町20-3 電話 28-4310(代表) 28-7788 自宅

電気設備工事施工
有限会社 **加島電気工事店**
秋田市新屋元町5の4
TEL 28-3118・28-4325

沓沢仏具店
仏壇・仏具一式
神棚・神具一式
新屋表町3番28号
電話 28-3309

スガフラスボーツ
秋田市新屋表町10-14
☎(0188) 28-7000
夜間 28-7408

晩酌の御用命はサービスと誠実の当店
ブルーチップ加盟店
今野酒店
高美町5-13
☎28-6236

ファンシーショップ・メナード化粧品
プチ
秋田市新屋元町13-28 ●TEL 28-3015

一般建築材・新建材
住宅機器・住宅アルミサッシ
SYD
杉山田材木店
新屋扇町2-22 ☎28-1758

総合建設業
長谷部建設株式会社
秋田市新屋鳥木町1番31号 電話 秋田(0188) 28-6000(代)
FAX (0188) 28-0028

塩分12%うす塩 特級醤油
高多茂商店
新屋元町
TEL 28-3535

一 確かな技術と洗練されたセンスの店 —
サロン・ド・ミツコ
お正月休みは1月1・2・3日です。
成人式承ります
秋田市新屋元町6-35・駐車場完備 TEL 28-3127(代表)

内科・小児科・皮膚科
川口医院
秋田市新屋元町18-27
TEL 28-3325
28-2862
保険調剤
川口薬局
TEL 28-2881

◎ある日、新屋西線のバスの窓からふと外に目をやると、すっかり葉が落ちてしまった樹々がやせて、ついこの間まで日陰だった小径にも、明るく日がさしている。真赤な柿の実が、枝の間に浮かんでいるかのように、随分遠くまで見える。お日さまの暖かさが本当に感じられるのも、冬故の楽しさだと思ふ。
暖かい明るい日差しを常に求めながら、私たち広報部員は頑張っている。(菊地幸子)
◎昨秋初めて韓国製電気製品を購入した。日本製のものとは比べ難い。付属品はほぼ同一であるが、価格が殆ど能力が大きい。デザインは今一つであるが操作は何ら問題ではない。各部の耐用期間も全く大丈夫である。ただ、日本製のものとは比較して構造上不完全なようである。機械に完全を求めるとすれば不満が残る。これは、単なる特許や技術上の問題なのか、それとも機械に対する日本と韓国との思想の違いなのか考えさせられた。(慶)

編集後記

灯 油 の御用命は
ガス器具

電話 (28)4514 (代表)

秋田市新屋大川町5-9
日新プロパン株式会社

うちのお風呂で湯治しませんか!
別府温泉湯の花エキス配合
健康に勝る宝なし!

ヤングビーナス
田尻沢中町11-20 ☎ 28-4958

謹んで
新年のご挨拶を
申し上げます
1989年元旦

食品衛生 みんなで守って 健康家族
秋田保健所・秋田食品衛生協会

酒
秋田銘菓
吟醸酒入りケーキ

(資) 高島松月堂
秋田市新屋表町9番49号
TEL 0188-28-3730

懐中しるこ

堀部歯科医院
堀部清元
秋田市新屋表町11番3号
☎ 28-4323

お食事
・喫茶 ヴィラ
カレー&ハヤシライスのお店
☎ 0188 (28) 2776

稲 葉
整形外科医院
稲葉勉
秋田市新屋扇町6
電話 28-2111



雪ぐに
早春

右手を長く伸ばしている。左手が右手に触れようとするが、まだ輪をつくれずにいる。画面のボーズから、女だけが保ちつづける意味作用を解いていけそうだ。両手でつくる輪は、仏像の法界定印のかた平穩救済をしめす。また上に挙げる双手は、聖母マリアの折り型を思い起こす。一枚の輪は女であることの、いわば北の聖母の安らかさと祈り、救いの寓意なのである。
(解説より抜粋)

全国へお花をお届けします
花は文化のパロメーター

石井生花店
フリーダイヤル0120-28-4428
本店 ☎ 28-4428
FAX 28-4267
フードセンター新屋店
☎ 28-2464
手形 ☎ 34-2259

仲間のできる練習場
十條ゴルフ
ガーデン
年末年始営業します
(1月9日~13日休み)
秋田大橋南側
TEL 28-5151

医療機器の管理及びリース
医療請求事務の代行
(有) メッシュ
代表取締役社長 穂積 志
秋田市議会議員
秋田市新屋大川町18-7
TEL 28-1850

お米と燃料. 配達OK.
きれいでおいしい水晶米
横山米穀店
電話 28-3108

米沢牛販売店
富野精肉店
秋田市新屋表町6の15
電話 28局4118番

諸越の宗家
石 忠 老 舗
☎ (28) 2126

☆アルミ室内建具★バルコニー★玄関風除室
谷 藤 ガ ラ ス 店
アラヤ駅前通 ☎ 28-3861

おまかせ下さい。ボディの修復
カロライナ、フレーム修正 導入
ホイールアライメント
車のことならなんでも
石和田自動車
秋田市新屋大川町19-81 電話 28-3037(代)

パーマ 個性的なサロン 婚礼・着付・美顔
美容院 フレッシュ
秋田市新屋沖田町2-15 TEL 28-1273

冬物セーター、ブラウス入荷!
御来店お待ちしております。
ブティック ティファニー
店主 小野 トシ子
新屋扇町92-74 ☎ 28-4265

より早く
より美しい
★高級カラープリント
★カラーパスポート
30分仕上げ
成人式記念写真撮影
三笠カメラ店 ☎ 28-3204

手造りきりたんぽ・お惣菜製造
比内地鶏販売店
お肉のことは
なんでも
南 波 肉 店
秋田市新屋元町14の26
TEL 28-4025

秋山産婦人科医院 秋山皮膚科医院
秋山直照 秋山まり子
新屋元町21-10 新屋元町21-10
電話 (28) 3777 電話 (28) 2211

編集後記
◎十月初旬、夕食の仕度に取りかかろうと窓に手をかけると、思いもよらぬ珍客? 何んと毛なみのよいクヌキ一匹、思わずパンを投げてみた。わずかに秒たらずの対面、サッサと太いしっぽをみせつけ退散。動物好きの私、何とか餌つけてみたい一心で、広辞苑をひらいた。食肉の獣、山地草原穴居、毛皮は種々色相があり八文字、白等もあるが普通は灰褐色、とある。我が家に来たのは後者の方、次の日又出現。野良猫に餌をとられながらも努力はしてみたが失敗。雪もちらついて寒さ厳しくなる折、又の出現を... 無事できてと祈らずにはいられない。(大野恵美子)
◎新屋は住み良く素晴らしいところだ。
「新屋大川端带状近隣公園」整備の実現を一日も早く願う。きれいな水に蛙が群れ、ボートが浮かび、桜が咲き、そしてアヤマが咲き並ぶ。子供達はハンヤギ廻り、テニスやゲートボールでスポーツを楽しむ。散歩道では男女が肩を寄り添う。
「世界一の公園となり、まさに「物語り」である。ますます楽しく素晴らしい街にする為、今私も一歩一歩前進あるのみ。(敏)
◎去年あたりから、新屋が動き出した様な気がする。青年交流会、婦人会、福祉協議会、市民憲章など、大変活潑になったと感じる。橋、公園、下水道、パイパスと、公共設備の面でも動きがハッキリして来た。今年には市制百年。新屋も発展の波に乗る年にしたい。良い街にするため最高の力を発揮できる様に、振興会も努力しなければならぬ。あらかや衆報が受持つ役割も大きい。原稿に広告にみなさんのご協力を感謝します。(田村)