

新屋の人口

6 月末現在

男	5,606
女	6,296
計	11,902
世帶數	3,791

第 77 号

発行 新屋振興会(新屋支所内)

秋田市新屋扇町12-35

☎ 28--2649

部 報 廣 集 編

印刷 大門印刷株式会社

ごあいさつ

新屋振興會

會長 辻永剛

この度阿部肇振興会会長が任期を迎えて会長職を辞任されました。三期六年間新屋のまちづくりのために尽力され立派な実績を残されたご労苦に対し、先ずもって皆さんと共に心から感謝申し上げます。これを受けて、去る五月開催の総会において、不肖私が振興会会長に選任されました。今時代は若い有能な人々の進出、活躍が期待されております。私もまたそのように考え望んでいる一人であります。併しこの度は周囲の方達からのお話もありましたので、色々とお慮した結果、お引き受けいたしました次第であります。私をはじめ新役員一同は次

の事を念頭において、会の運営をして参る所存であります。即ち振興会は新屋全町民の幸福を願つて活躍する団体（会）であることを深く肝に銘じ、こと振興会の運営に当つては、何事にも片寄らないつまり振興会の在り方によつて、新屋町民皆さんから、振興会に対する信頼、協力を失うような運営は致さないように常に誠意をもつて努めます。そのためには、特に議員の皆さんとは党派を問わず、公平にお付き合いし、お互いに連絡を取りながら、協力し合つて地域社会幸福のための目標を実行に移して参ります。幸い私も皆さんのお蔭によ

り、新屋町の各種団体をはじめ、教育、神社、寺院関係に至るまでの仕事を殆んど全般にわたって務め経験させていたでいております。この尊い経験を生かしながら、今後新屋全町民の生活文化の向上、明るく住みよい、きれいな町づくりのため、各町内会長（評議員）、理事の皆さんと共に努力いたして参ります。

何卒今後共一層のご指導、ご鞭撻の程お願い致します。

私は衆報発行の度に顔写真入りのご挨拶は私の性格としていたしません。どうぞ新屋衆報の内容を充分ご愛読下さいまして、活動状況を知っていただければ幸いです。

新屋衆報発行の都度ご協賛を頂いております皆様には厚くお礼申し上げます。ご挨拶といたします。



愛宕下の地藏湧水の里

新屋振興会役員一覽表

[illegible]

振興会各部の計画

事務局

辻永新会長の挨拶の中に、全町民の為、政治・宗教にとられず、相互信頼の下で振興会の充実を期して、町の発展活性化に頑張ろう……。

私たち理事一同会長の任を受け、心を一つに、邁進する事を誓い……。

さて、今年度の事業活動として秋田市合併五十周年を記念し、次の事業を行います。

一、モモサダ海岸フェスティバル'91（青年交流会主催七月二十七日（土）開催予定）

二、仮称「新屋を語る集い」過去を振り返り、今後の新屋町の活性化について、県外在住者及び地域の学識経験者、地元の方々と共に考える会を開催（総務部・企画部が担当となり、勝平地区の代表者と話し合いを進めます）

三、記念特集号発行（広報部が担当となり、勝平地区の代表者と話し合い進めます）

◎市民ふれあい活動事業として、小学校区単位に今年もまた補助金が付きまじったので、「勇水の里」の環境整備事業を継続するとともに、鹿島祭りの歌詩の碑を建立することに決定しました。

◎新屋本町移動市役所が八月三十日（金）開催されます。

◎国、県、市への要望として新屋・三新計画推進の話し合いが行われました。

また先般の企画部会において、自然発生的に出てきた、長崎県雲仙岳の噴火による、災害に苦しむ島原市民へ援助の手を、その声を受け、町内会長連絡会議（七月十二日）でご承認をいただき、ここに、町民の皆様方のご理解とご協

総務部

今年度の役員改選により、総務部を担当することになりました。一般的な会社の総務と異なり、振興会となりますと事務局との作業分担や他部との連携等、作業内容が多岐に亘っており、何から手をつけたら良いのか、迷っております。

幸い良き部員に恵まれ、最初の部会の中で、総務部の任務について討議を交わし、どうにかその任務のメドがついた所です。

当面の活動として、先日行われた雲仙岳災害の救援募金の活動を企画部との連携のもと、各町内会の協力のもと多大な成果を挙げることが出来ました。この場をおかりして厚くお礼申し上げます。

今後の日程として、秋田市合併五十周年記念事業として過去を振り返り、今後の新屋町の活性化について東京及び地域の学識経験者と地元住民とで考える仮称「新屋を語る集い」を開催の予定となっております。この企画についても、企画部との連携をとり、勝平地区との話し合いの中から、この会の成功のため努力するつもりです。

又、各町内会長の協議会を数多く持ちながら、新屋の当面の問題、将来の問題等について、それぞれ意見を交換していきたいと思っております。

だれでも、いつでも気軽に話し合える町づくりのため、よろしく助言をお願いします。

今年、四月より町内会長となったばかりの私が振興会の企画開発部長という大役を引き受けることとなり、身がひきしまる思いをしております。

何も解らない私ではありますが、新屋町を思う気持ちだけは誰にも負けないと自負しております。この気持ちを以てして与えられた任務に体当たりしたいと思っております。

それこそ体力だけが私の持ち前と思っておりますが、最近カローラコントロールに徹し過ぎ、ごらんのとおりスリムになりすぎ御心配をおかけしておりますが、本人はいたって小回りが利くつもりであります。企画開発に関する御意見がありましたら遠慮なく私にぶつけて頂きたいと思

います。

企画開発部

辻永新会長が、「この新屋を活気のある、明るい町づくりに励みます」との言葉がありました。この言葉が、私に正にそのとおりであり、私も出来る限りの努力をするつもりです。しかしながらこれまでも皆様の力のおかげで、この美辞麗句に終わってしまうものと思

います。どんな小さなことであっても新屋町に住む方々

が意見を交わし、同じ方向付けを考へることが出発点となることと思っております。

企画開発部長として短期、中期、長期と皆様の意見をどこかで反映、実行することを考慮しながら計画を進めていきたいと思っております。子供達が育んだこの新屋町に誇りを持てる町づくりが出来たらと思

います。

振興会安全対策部部長はじめ理事部員が一新し、未熟ながら新屋本町の安全を願ひ、またその方針で部員一同努力する所存でございます。

新たな部発足以来顔合わせを含め三回の部会を開催し、活動計画案など検討中でありますが、例年同様の計画を中心に他団体と連絡を密にし、次の事項を推進してまいります。

一、暴力団排除の看板を設置した。

一、雄物川花火大会の警備、交通等安全対策に協力する。

一、交通安全ソフトボール大会又全町親睦ゲートボール大会の開催。

一、秋の火災予防運動に協力し、啓蒙を計っていく。

安全対策部

一、春、秋の交通安全運動に協力する。

一、年末、年始の防犯について徹底していく。

一、夏、年末の交通安全運動に協力していく。

一、地域に対する情報の提供を図り、啓蒙活動を推進する。

一、各種情報の収集

二、あらかや衆報の編集と発行

三、その他地域の広報活動

〇地域に対する情報の提供を図り、啓蒙活動を推進する。

一、各種情報の収集

二、あらかや衆報の編集と発行

三、その他地域の広報活動

〇地域に対する情報の提供を図り、啓蒙活動を推進する。

三菱マテリアル株式会社

秋田製錬所

所長 渡辺 精悦

明日へ繋げる人と技術 地域と共に……

東北製紙株式会社

専務取締役秋田工場長

町田 正三

建築・木製建具・土木工事一式

株式会社



佐 円 組

代表取締役 佐藤 円治

秋田市新屋扇町86-24
☎(0188)28-2317・28-3744

秋田十條緑化株式会社

秋田市新屋鳥木町1-1

TEL 28-2227(代)

十條ゴルフ

ガーデン

華まいたけ注文を承ります。
御贈答品・お土産・御家庭の食卓に
市内、全国各地へお届けします。

十條きのこ園

秋田十條化成株式会社

秋田市新屋鳥木町1-1

☎28-1564
28-1776

新屋三新計画について

地域は、豊かな自然や大森山公園等の地域独自の多様な資源を有しています。

このような現状を認識し、新屋中心地区を地域の中心として、活力を高めて行くためまちの特色や歴史性をふまえ

た「魅力ある新屋のまちづくり」を目ざして新屋振興会は活動を続けてまいりました。

新屋振興会は、「新たな、新屋らしい、新屋地域のための」地域おこし・まちづくりを目標としてきました。

この計画を「新たな、新屋らしい、新屋地域のための」の「新」をとり、「新屋・3新計画」と名付け、また、合言葉に各界、各層の方々と連

携、協力しながら活動してまいりました。

これは、昭和六十二年に秋田市の美しいまちづくり推進事業計画の一環として立案され、市と町と一体となり事業の推進に当たってまいりました。事業推進には、町民一人一人の認識と意欲が大切であります。

ここに、町づくりの認識を深めていただくため、改めて

三新計画の推移と構想について紹介いたしました。

次頁の県、市への要望事項はこの三新計画の基本構想と町民の要望を基にお願いしているものであります。

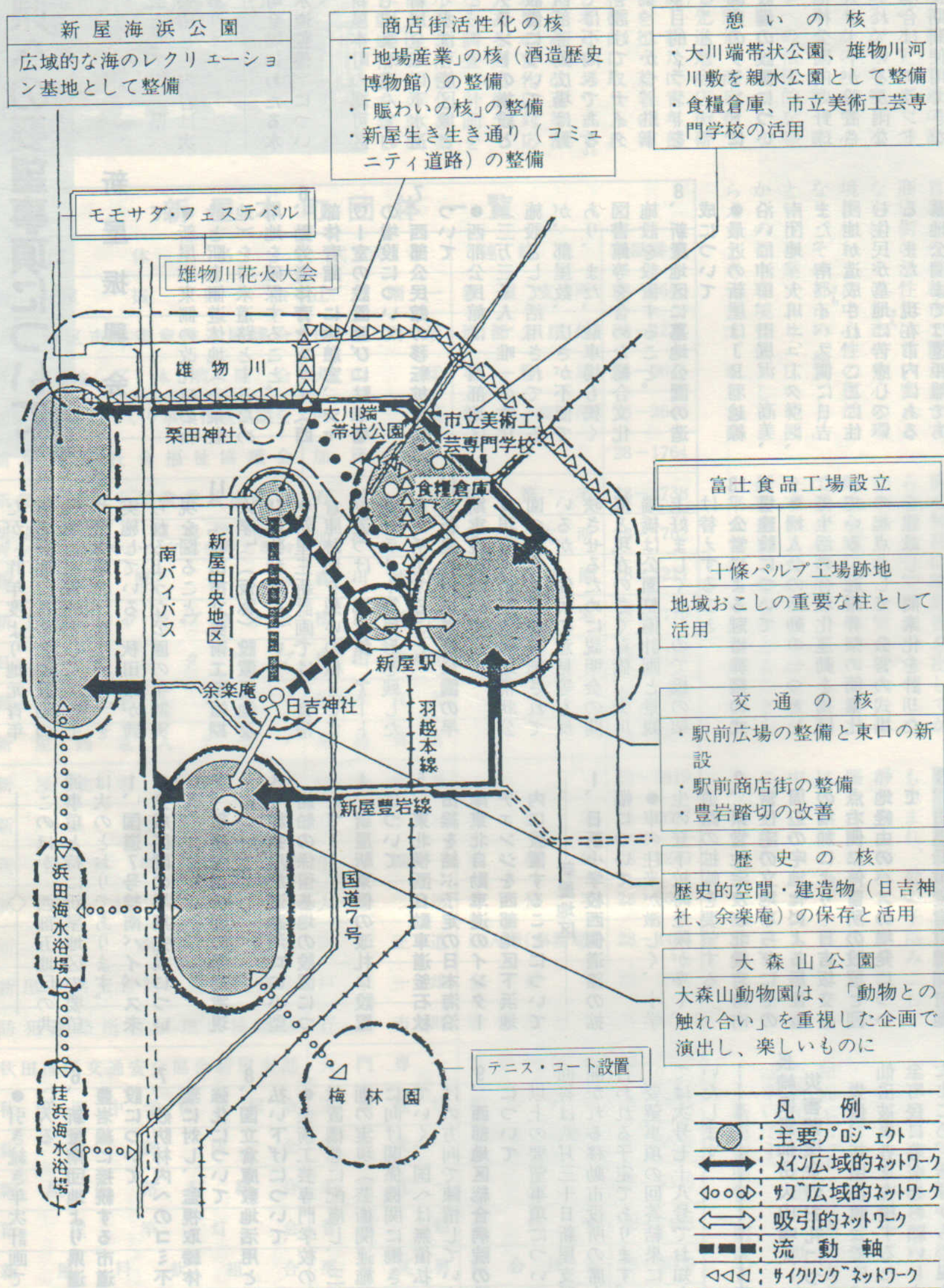
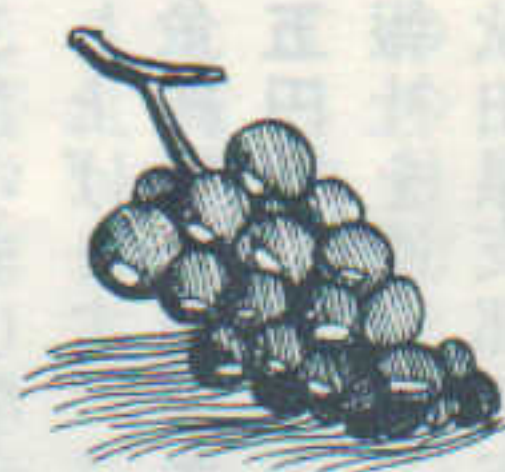

☎28-5000(代)

市・県への要望事項について

新屋振興会

新屋振興会として市・県へ七月二日に要望した内容は次のとおりであります。

- 1、新屋本町全域にわたる水洗化(下水道整備)について
- 2、多目的グラウンドの増設とナイター設備について
- 3、梅林公園内のグラウンドにナイター設備の設置について
- 4、第一雄物川踏切の立体交差化について
- 5、新屋駅東側改札口の新設と東側遊休地の確保について

- 新屋振興会として市・県へ七月二日に要望した内容は次のとおりであります。
- 新屋駅東側の改札口の新設と駅東側遊休地(十数敷地)を将来道路とするため用地を確保すること。
- 勤労者体育センター(西部体育館)に休憩室、シャワー室の設置並びに駐車場の増設について
- 西部公民館の移転拡充について
- 西部公民館は、西部地区(三万三千人)唯一の文化施設として活用されているが、部屋数、広さが不便であり、また、駐車場も狭く図書館等を含めた総合文化施設を設置すること。
- 新屋地区に墓地公園の造成について
- 最近の新屋はJR羽越線沿いに沖田、田尻沢、高美、南団地、大川ニュータウン、また、南バイパス側に日吉団地が造成され、ここに住民が墓地に苦慮している。また、現在市内にある墓地公園までは遠距離であり、西部地区に墓地公園を造成されること。
- 新屋地区の医療体制の充実について
- 新屋地区医療施設の現状は、小児科、眼科、耳鼻咽喉科の医療施設が皆無であり、通院に苦慮している高齢者等の意をくみ西部地区に総合医療施設を設置されること。
- 新屋海浜公園の早期実現について

- 本年度調査費が計上されたが、昨年度より地元青年有志一同、この公園計画の具現化を目的として「モモサダ海浜フェスティバル」を実施している。秋田市が誇られるような公園の早期実現を図ること。
- 11、秋田市立美術工芸短期大学(仮称)設置用地及び建物利用について
 - 新屋三新計画では、食糧倉庫跡地を憩いの核として位置づけ、郷土館、アートギャラリー等原形を残した形で活用すること。
 - 12、新屋大川端带状公園の早期実現について
 - 現在、新屋大川端带状公園の下水工事が実施されているが、住民の意見等も反映させるために説明会の開催と現在のさくら橋、大川端橋は公園整備計画と景観上好ましくないもので橋の架け替えすること。
 - 13、公営による冠婚葬祭の式場建設について
 - 婦人会の活動の一つとして生活の合理化運動を掲げている。冠婚葬祭の簡素化の起点として、公営の式場を建設し、簡素化を計りたい。

- このほか、西部五地区の共通事項と特に新屋地区の要望は次のとおりであります。
- 1、国道7号線南バイパス未完成区間の早期完成について
 - 2、新屋海浜公園の早期実現について
 - 3、雄物川放流路河口に小型船舶の係留基地の設置について
 - 4、新屋駅東側の改札口設置について
 - 5、東北横断自動車道釜石秋田線を結ぶ予定の日本海沿岸東北自動車道のインターチェンジを西部地区下浜地内に設置することについて

- 新屋地区
- 1、日新小学校西側道路の拡幅について
 - 車の往来が激しく、小学生の登下校時危険が多く、道路の拡幅を要望する。
 - 2、県営住宅及び北愛宕町市営住宅の立地ならびにその周辺の宅地化による居住者の増加により、日吉坂交差点右側に停留所の設置と団地経由のバスの増発について
 - 3、市道緑町愛宕町線関町地区の道路改良工事について
 - 湧水個所が多数ある日吉2番地の道路が、舗装下の流砂により地番沈下が起きている。改良工事等実施されたい。
 - 4、新屋沖田町周辺の水洗化の早期実現について
 - 現在、認可区域外であり既認可区域内整備状況を見極めながら認可区域の拡大を図り働きかけていく。
 - 5、市道緑町愛宕町線(上)坂)の側溝改良について
 - 引き続き年次計画で工事に入る
 - 6、新屋南団地より県道新屋豊岩線に接続する市道の新設について
 - 7、砂防林内へのゴミ不法投棄に対し、監視取締体制の強化について
 - 8、国立倉庫敷地活用と早期払い下げについて
 - 美術工芸専門学校の短大設置構想に配慮し、三新計画の実現(芸術関連施設)に向け関係機関に働きかけていく。国へは無償払い下げの方向で陳情していく。
 - 9、西部地区総合病院の設置について
 - 以上の要望事項についての回答は八月三十日新屋支所で開かれる移動市役所の席上で行われる予定であります。要望事項の回答結果については次号七十八号でお知らせいたします。

<p>(有)小松はきもの店 ☎28-4032 支店・婦人靴専門店 SALON DO SHOE 来麗婦 セントラルデパート1F ☎36-3388</p>	<p>季節の味をお届け致します。 地域の皆様にご奉仕……………。 くだもの・やさしい・食料品 大門商店 TEL28-3106</p> <p>慶弔盛花・花束 石黒生花店 表町4-1(つるまい向) 電話 28-6933 (夜) 28-5573</p> <p>明日への活力 一日一献。 配達 迅速 高行酒店 秋田市新屋表町 ☎28-2525(代)</p>	<p>電気設備設計施工 猿田電機工業所 代表取締役 猿田 四郎 秋田市新屋元町11番11号 TEL(28)4037・4264 FAX(28)4037</p>
<p>骨材販売・土木工事一式 産業廃棄物処理業 有限会社 高島興業 新屋比内町16-32 ☎28-1350</p> <p>営業品目:アルミサッシ・風除室・サンルーム・住宅機器・ガラス補修 共和ガラス店 秋田市新屋勝平町9-18 TEL(62)4723</p>	<p>文具・醬油・京呉服帯 波国金 秋田市新屋 ☎28-3121</p> <p>水洗工事は小松工業 ☎28-4422(代)</p>	<p>精選つねに新鮮な肉を売る店 高島精肉店 秋田市新屋表町14-26 ☎28-3101</p> <p>太郎吉商店 秋田市下浜桂根字浜田134-53 ☎79-2877</p>



新屋本町各種団体の紹介

新屋本町には、振興会の外に各分野に亘っていろいろな組織があり、それぞれ積極的な活動が行われています。お互いに補充、拡充し合って町発展のため協力し合います。今後、各団体の活動状況を紹介していきます。

新屋商店会

地域のコミュニティを支え、「地域とともに生きる」ということをモットーに様々な事業活動を展開しているのが商店会、個店の強化は勿論、意識の高揚を図り（レベルアップ）つつ地味ではあるが今年度も次にかかげる何本かの柱を中心に頑張っております。第一に地域の諸行事への積極的な参加、協賛。そしてまちづくりフォーラムの開催。商店街マップの作成。先進地商店街研修視察の実施。新たに青年部の発足。次代を担う若者の新しい発想を積極的に取り入れていきたいと考えております。

八月から大店法の改正等激動する商業環境の変化に対応するため魅力ある商店街づくりの指針となる調査、計画を策定する中小商業活性化事業を導入し、市（国・県）の助成制度）からも助成措置を講じています。

新興連

業者としての社会的責任と義務を今一度自覚し会員一同、豊かな社会の創造のため頑張りますので御引立と御指導をお願い致します。

神輿を担いで

新屋の町に活気と若さを

神輿を担いで二年目を迎えた。当初、発起人十六人の名前が今各都市で聞かれます。商店街の活性化は言い変えらば、その都市の中心の環境浄化および中心性の復活となり、その都市の「顔づくり」という事業であり、広い範囲からの都市環境整備としてとらえらるかと考えます。私も商



も恵まれ、動の子供みこし、静の大人神輿との繰り出しで賑やかな祭りを演出。二年目は悪天候の為、子供みこしは中止になったが大人神輿は雨の中、往復を担ぎ終え、最後のフィナーレでは神輿を境内

へ肩からおろした時、誰ともなく全会員が拍手したときは感動したものです。一人／＼が雨の中、事故もなく無事に一つの仕事を果たした満足感から来る拍手ではなかったでしょうか。一人一人では出来ない事でも一つの目的をもって多くの共鳴する仲間がいたから出来たことです。我々新興連の仲間はこれからも「新屋の町に活気と若さを」を合言葉にしていきたいと願っています。できるなら各町内の有志と会員で神輿の町内リレーで担ぎたいものです。最後にこの活気と若さが昭和六十二年に計画発表された新屋三新計画の一助になれば幸いです。

新興連頭領 阿彦正道

新屋本町団体一覧

団体名	代表者	連絡先	電話番号
新屋振興会	辻 永 剛 一	新屋支所	28-2646
新屋地区市民憲章推進協議会	長谷部 周 治	西部公民館	28-4217
新屋地区体育協会	大 山 猛	事務局	28-6076
新屋本町まちづくり事業推進協議会	阿 部 肇	新屋支所	28-2646
新屋地区社会福祉協議会	加 藤 一	"	28-1764
新屋地区民生児童委員協議会	石 野 広	総務宅	28-4738
新屋本町の環境浄化と青少年のすこやかな育成を考える会	加 藤 一	新屋支所	28-1762
新屋厚生会	森 川 輔四郎	日新保育園	28-3211
新屋老人クラブ連合会	横 山 喜市郎	会長宅	28-4110
日新老人クラブ	横 山 喜市郎		28-4110
新屋東老人クラブ	佐々木 良 吉		28-3258
新屋西老人クラブ	高 島 喜 吉		28-3627
新屋北老人クラブ	山 本 武 男		28-3819
新屋婦人会	高 野 ト ヨ	会長宅	28-3617
新屋青年交流会	中 野 鋼 一	事務局	28-5243
新屋南青年会	大 塚 透	会長宅	28-5643
新興連	阿 彦 正 道	肝入頭(事務局)	28-4493
新屋子供会世話人連絡協議会	戸 米 一 雄	会長宅	28-3846
防犯連絡所新屋地区協議会	石 黒 市之助	新屋派出所	28-2122
秋田地区交通安全協会新屋支部	大 門 専 一	新屋派出所	28-2122
秋田西中学校後援会	三 浦 捷 也	西中学校	28-4644
新屋商店会	赤 坂 光 一	秋田商工会議所 新屋支所	28-6535
新屋街路灯組合	赤 坂 光 一	"	28-6535
新屋竿灯会	菅 原 勉	会長宅	28-7408
新屋料飲組合	栗 原 英 男	組合長宅	28-3009
明るい社会づくり運動会 新屋地区協議会	小 野 芳 雄	事務局	28-7670

スタッフを集めて楽しい商品交換

新鮮な野菜と魚は

大塚商店

新屋元町5-57 ☎28-4307

ガス・石油機器・総合住宅設備

豊かさ新発見

ONO

株式会社

小野プロパン

秋田市新屋扇町7-41 TEL0188-28-2108

乳幼児保育

グリーンローズ保育園

※全日保育（午前7時30分～午後6時）
※午前保育（午前7時30分～午後1時）
※一いつでも気軽に相談ください※
※対象児 0才～3才迄
3才以後はルーテル愛児幼稚園で受け入れて延長保育もいたします。

（幼稚園）（グリーンローズ）
☎28-3038 28-7750・0140
秋田市新屋表町8の5

寿し専門店 ◎新鮮なネタが自慢
◎宴会場有（20名様まで）

深月亭

秋田市新屋元町19-10 TEL (28) 4658

共に育つ

ルーテル愛児幼稚園

※対象児 3才～5才就学期幼児
※ご家庭の都合で降園後の延長保育もいたします。

グリーンローズ「ことば」の教室

※専門医師による0才代からの育児相談（厚生省認可）

おもちゃライブラリー

※毎月第1・第3水曜日「ことば」の教室で公開します。
※無料です。お気軽にお子様とおいでください。

御料理・折詰・仕出し

工藤旅館

新屋扇町3-22 ☎28-2106

新屋駅前郵便局

☎28-4200

創業 昭和35年

昭和シェル石油

大橋のたもと
地元の昭石スタンド

新屋石油

ヨイフロ
(28)4126

総合建設業



長谷部建設株式会社

秋田市新屋鳥木町1-31 TEL28-6000 (代表)
FAX28-0028

民間車検工場 全労済指定工場 車検・定期点検・钣金・焼付塗装

新車・中古車展示場新設
技術とまごころサービス

小玉自動車

秋田市新屋扇町7-8 ☎28-5645(代)

桜並木帯状公園

工事進行状況

新屋・三新計画の中のひとつ「憩いの核」としての公園であり、平成元年度から工事を進めております。

計画面積三・八ヘクタール、延長一・一km。

両側には五十数年の成熟した桜並木があり、完成後は日本一の公園となる予定です。

これも新屋地区の下水道整備事業が進み、汚水が専用排水管で集められ県の処理場に送られることになったためです。

建設省の下水道水緑景観モデル事業によって、全体を管渠整備を秋田市で進めています。御蔵橋より下流側は、水と親しむことができる植栽と散策路。上流部については管渠とその上を公園化する計画を進めています。工事は平成元年度から五年計画で進めており元年度は御蔵橋から西中グラ

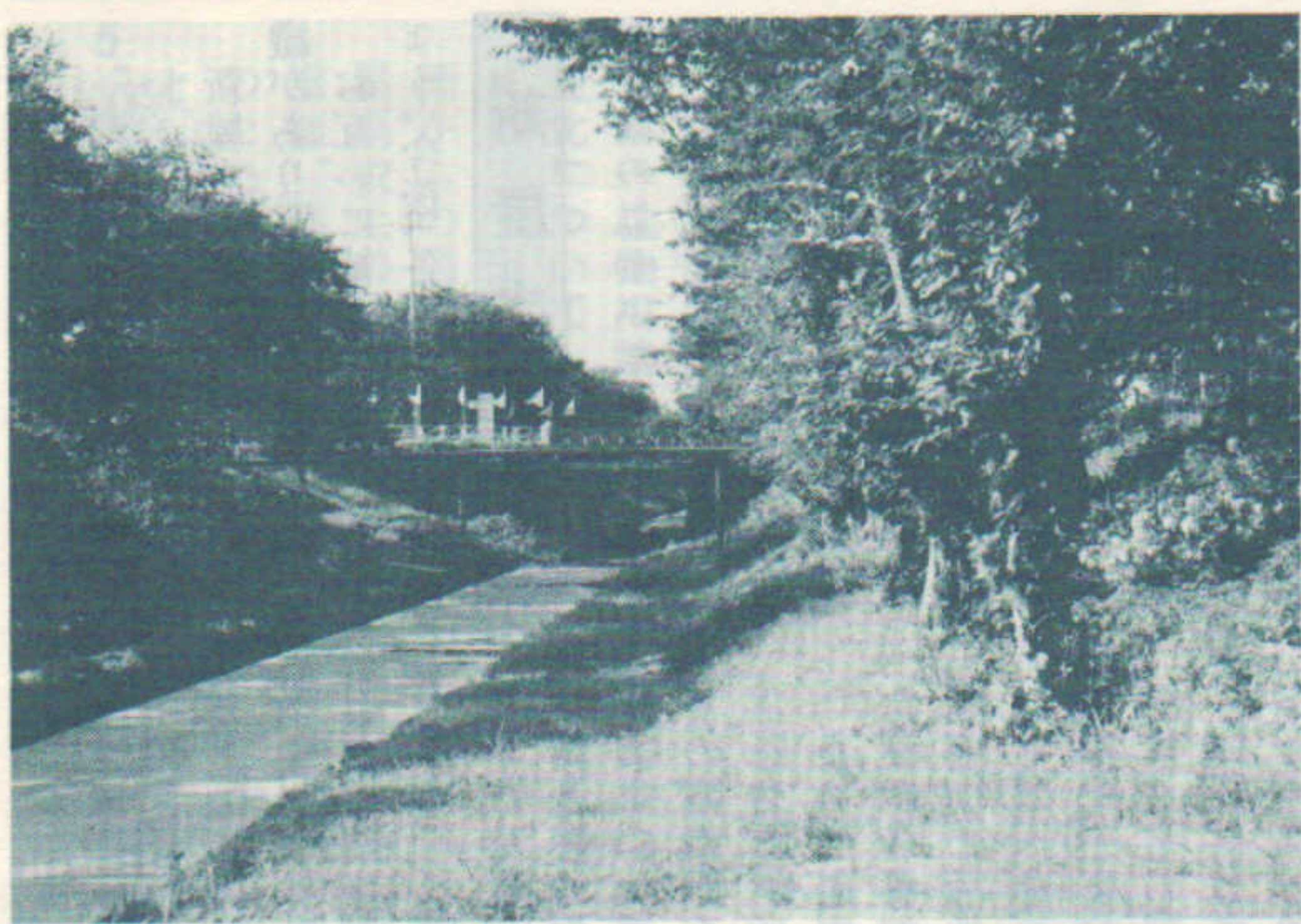

ンドまで。二年度は西中グラ
ンドから新屋幼稚園下までの
排水路の暗渠化工事を実施し
ています。

この排水路の暗渠化工事は
既設排水路の水面下に巾四・
一m、深さ二・八七mの水路
を作る工事です。

二年度までは、国道七号線
のあらや下し下部の管渠化工
事を残し予定通り施工してい
ます。三年度は雄物川の堤防
を切開し排水路の水位を下げ
る工事を施工中です。この工
事が完了次第、御蔵橋より下
流側の工事を進める予定との
ことです。

四年度、五年度はこの上部
の公園工事を進める予定です。
この工事は範囲が広く、規模
が大きいために難題がありま
す。国道のあらやはしは昭和
八年竣工と古く、この橋下の
管渠化工事は未着工。また橋
脚間が狭く公園全体の視野を
遮ります。

公園を、新屋をイメージし
た親水公園化。
花見、スポーツ
広場としての「
祭と遊びの舞台
」の公園として
活用していか
なければなら
ません。



小玉隆太郎

新屋に

公立短大建設

いま秋田市は百三段の地に
東北では初の市立の短期大学
の設置を計画しております。

二十一世紀を展望し策定しま
した第七次秋田市総合計画で
は、将来都市像の大きな柱の
一つとして「ゆとりある教育
文化都市」をかけた、高等教
育の充実を重要課題の一つと
しております。

秋田県内には秋田大学を始
めとする七大学(含短大)の
高等教育機関の設置がなされ
ておりますが、恵まれた秋田
の自然環境のもとに、芸術、
文化を創造する人間の育成と
伝統産業の発展を目標とする
工芸系の大学、短大はなく、
この分野での教育機関として
は唯一「秋田市立美術工芸専
門学校」があるだけです。

二十一世紀を目前にしたい
ま、地域産業の振興に寄与す
るとともに、社会環境の変化
に対応する伝統文化、伝統工
芸を継承発展させるためにも
その役割を担う人材の育成が
急務となっております。その
ため公立の短期大学を設置す
べく本年四月(仮称美術工芸
短期大学設立事務局)を発足
させ諸準備を進めていること
であります。設置場所とし
ては秋田食糧倉庫跡地を予定
しております。

校舎等の施設につきまして
は、伝統産業の象徴としてふ
さわしい周辺の環境にマッチ
したキャンパス作りを考えて
おります。本短大の学科は、
優れた産業工芸を育んできた
秋田の特性を生かしながら、
地域産業に貢献する人材養成



浜田森林公園に

テニスコート

現在整備が進められている
浜田森林総合公園・通称梅林
園の管理棟近くに、テニスコ
ート二面オープンしました。

コートの利用申し込み受付
は、利用前月の二
十五日(当日が土
・日・祝祭日に当
つているときは直
後の平日)午前九
時から十二時まで
梅林園管理棟で受
付します。また、
受付後でも利用申
し込みのないとき
は随時受け付けま
すので詳細は管理棟
(電話二八・五三
二二)にお問い合
わせください。

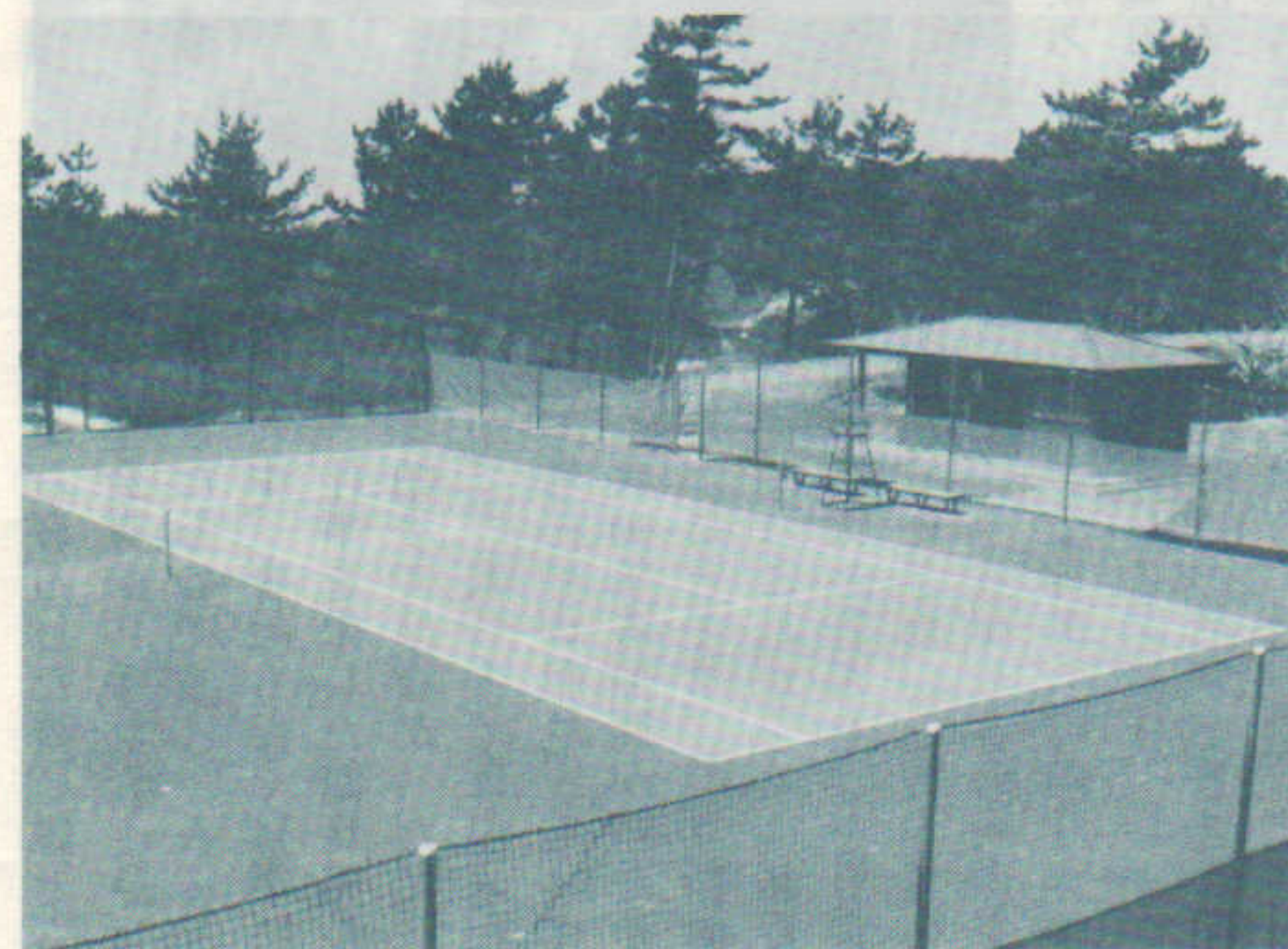

尚、管理人が外
で勤務しているこ
とが多いため、問

開学を予定しております。ま
た生涯学習機関として、公開
講座の開設や、社会人となっ
た方々の特別入試の実施、体
育館等スポーツ施設の開放な
ど市民に開かれた短大をめざ
しております。またこれと併
行して美術工芸専門学校の整
備を進めてまいります。

今後開学にあたっては、文
部省をはじめとする国・県等
関係機関の指導を得ながら進
めてまいります。地元のみ
ならず方々からも特段のご支援
ご協力をお願いいたします。
新屋から世界へ発信する美術
短大となるためにも!

美術工芸短大設立事務局
参事 金子 守
使用日時・シーズン中無休
・午前八時半～午後五時
市林務課

宅建免許/県知事(7)第387号



滝田不動産

代表 滝田 鉄三郎

〒010-16 秋田市新屋表町2番71号
社団法人 秋田県宅地建物取引業協会々員

☎(0188)28-2029

☎(0188)82-4566

電気器具一般

光洋電気商会

☎28-2658

資生堂チェーンストア



森弥化粧品店

新屋扇町10-1

☎(28)3128

一製材、建築、不動産一

高松木杣株式会社

取締役社長 高橋松之助 専務取締役 高橋 大和

秋田市新屋大川町20-3 電話 28-4310(代表) 28-7788 自宅

思い出にふれるその時のために…!

日吉写真館

秋田市新屋扇町5-32 TEL (0188)28-3739

夏のスタミナづくりに
おいしい森永牛乳

森永牛乳新屋販売店

大山 猛

新屋高美町 TEL28-5503



あべストア

県営住宅前 TEL28-3330

“信用と技術を売る店”
一級寝具技能士

阿部ふとん店

(秋田銀行新屋支店前) ☎28-1204



車のことならなんでも

石和田自動車

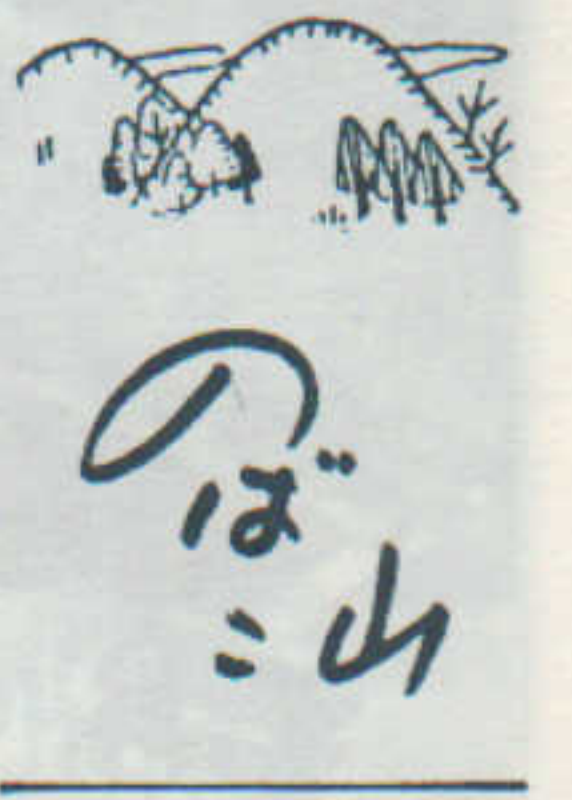

新屋に住んで

駅前町 高島 定治

新屋で誕生、新屋に育ち、新屋に住んで六〇有年、過去を想うのは老成現象と良く言う人の言葉ですが、幼き頃の想い出は数々ありますが、毎年の如く梅雨期になると雄物川の氾濫、生家の裏(東側)田圃地帯が洪水となり、遠くに新屋駅や数軒の住家がわずかに見える程でした。それが幾多の困難を乗り越切り国の政

知っていますか

新屋の町章を

今から五十一年前の昭和十五年(一九四〇)秋に、新屋町章を制定するため、当時広く町民の皆さんより懸賞募集をし、その結果大沢誠一氏と、この方図案が当選し、これを一部採択して、折衷の図案を制作して町当局の再審査を経て、同年十一月二十五日左記の図のような新屋町章ができました。

現在では新屋竿灯会の竿灯のちようちんマークとして夏の夜空にロースクの灯りと共にクッキリとかびあがり



昔、新屋地区は「百三段」と呼ばれこの町章は、その意を表わしている。

策の一つとして河口から日本海に注ぐ改修工事を二〇数年かけて完成、現在の雄物川になつております。洪水を防ぐため護岸が人々の水とのふれあう場となり気軽に安心して水辺に近づくことが出来るよう工夫を重ね、しかも美しく心やすらぎ環境整備されていきます。

大好きです新屋の歌

おぼえて歌ってみませんか

今年の一月新屋振興会主催の恒例の行事「新春のつどい」が行われた際、皆さんで歌うたつことを思い歌詞カードを準備しフェナーレに音頭とを準備したところ、大変好評でした。

新屋町の歌・その他の歌謡

新屋町の歌

日新小学校国語研究部

作詞 深井 史郎

作曲 深井 史郎

(一) 勝平山の丘つづき

雄物の流日本海

前と後に新屋町

松の林に精をうけ

日々新に進み行く

るのは良く運動した為と思う。現在小川の所も数年計画でレクリエーションの場となり、すばらしく良くなる事でしよう。村上山スキー場周辺も環境整備され住宅地となつていく。周辺には大森山動物園があり年々我が町も時代の流れと共に工場や高校、短大(予定)と住宅地等美しく環境の整った町になりつつあり、末長く発展する事を祈りたいと思います。

額紫陽花

元町 植田貴代子

今年の梅雨は、雨量が多かつたせいか紫陽花が殊のほか美しく咲いた。暗い梅雨空に

は、紫陽花がよく似合う。わけても三年も心待ちにしていた額紫陽花が初めて咲いて、より風情を添えているのが嬉しい。花期の長い紫陽花を、台所からよく見える場所に植えてある。私のささやかな贅沢である。

根っこ堀りに、私共々大汗をかいてしまったほどお元気だったのに。人の命の儚さを思うと、大好きな紫陽花を来年も私が確実に観られるという保証はない。今日一日を大切に、好きな花を愛でたいと思うのである。

(梅本弥生)

西部公民館短歌会

沖田町 堀井 理代

去り逝く背に追慕の叫び君が

声に夜半に醒めて詮なき涙し

アカシヤの花びら肩につけし

ままくわがた採りより子等の

帰り来

表町 加賀谷キエ

巨木茂る寺の境内鶯と小鳥さ

えずる晴れ渡る朝

栗田町 佐々木啓二

年よりも若くいいしを喜びて

お世辞と知るもいらぬ物買う

比内町 三枝 晴子

とりどりの臆月部屋ぬち華や

ぎしに在りし日の義兄目交にた

つ

大川町 伊藤 浪

旅にきてこの海の辺を夫と我

語るともなく添いて歩きぬ

栗田町 佐々木富美子

待ちわびし白ばらふくら咲

き初めて微笑む乙女のごとし

と見て待つ

元町 渡辺 五郎

牽星に織女星は鶴のつくりし

橋を今宵わたるや

日吉町 小野ヤエ子

緑側に巻く登り下りアカシ

ヤの匂い風に乗り来ぬ

日吉町 永井 多美

梅雨晴れて柿の若葉に水の玉

一筋の光となりてしたたるる

加藤自転車商会

新屋駅前中央通り
TEL 28-4327

味自慢 甘寿司 なが井

新屋駅前通り
TEL 28-1227

明るい暮らしに

フードセンター

新屋店

秋田市新屋比内町17番3号
〒010-16 電話 (0188) 28-6911

★高級カラープリント
★カラーパスポート

30分仕上げ

元町 三笠カメラ店 ☎28-3204

江戸前寿司 錦吉

新屋元町21-29
TEL 28-4204

清酒 英雄 森川酒造店

新屋表町2-44 ☎28-2036

うちのお風呂で湯治しませんか!
別府温泉湯の花エキスを配合
健康に勝る宝なし!

ヤングビーナス

田尻沢中町11-20 ☎28-4958

新屋の酒 秋田晴

☎28-1311

秋の装いは一足先に!
ご来店お待ちしております

ブティック ティファニー

新屋扇町92-74 ☎28-4265 店主 小野 トシ子

●●●●● クリーニング ●●●●●
アサノ

28-4638

パールライス 佐藤米穀店

高美町8-41
TEL 28-5378

石井生花店

フリーダイヤル0120-28-4428

本店 ☎28-4428
FAX 28-4267
フードセンター 新屋店
☎28-2464
手形 ☎34-2259

MOMOSADA 海岸フェスティバル 顛末記

モモサダ海岸フェスティバル実行委員会

新屋青年行流會

準備したフェスティバル会場の施設の大半が使用不可能となってしまう、やむなく中止せざるを得ないことになってしまいました。

このフェスティバルは、昨年から建設省、秋田市を始め地元のみなさん、および協賛団体のご協力を得て実行して

このフェスティバルを楽しんでいるものです。

新屋浜一帯約八十ヘクタールが、秋田市が指定した「公園区域」だということを



てゐる人は少ないのではない
でしょうか。

このフェスティバルの目的

は、秋田市が策定している新屋三新計画の中の「海浜公園」構想を、官民協力して、また

地元新屋のためになるように地域主導型で具体化したいということがあります。そのためには私たちが「海浜公園」に期待する内容をイベントの

形で継続して表現していくことが必要であると考え、このフェスティバルを企画いたしました。

昨年は、石川秋田市長と高橋松之助氏をパネラーとして地元住民による「新屋の未来を考えるシンポジウム」をメインイベントに開催し、約三千人の参加者で大いににぎわいました。

超感動の花火大会

緑町堀川勝裕

八月十日の「雄物川花火大会」は、市民など約17万人の観客を集め盛大に行なわれた。今年は例年になく降水量が多く雄物川の増水等で延期となり関係者をヤキモキさせたが、当日は青空がのぞく絶好の花火日和となった。今年で四回目というこの花火大会もすっかり市民に定着した感じがした。

私は自称「花火観賞のプロ」である。何がその所以であるかというと、まず「正しい見方」が出来るということ、そしてその楽しみ方を知っているということである。「正しい見方」に必要な七つ道具は何か？などということは聞かないでほしいのだが、少しだけお教えしましょう。それに

この結果、地元選出市議のみなさんの力添えもあり、秋田市からは平成三年度予算に「海浜公園」の調査費を計上していただきました。

今年のフェスティバルでは

これを受け、「私たちの望むモモサタ海岸ミニチュアモデル展」と、住民アンケート調査をメインに実行することにしていたものです。

さらに来年は秋田市が行う「調査」と、私たちのアンケート調査集計とを合わせた「何か」をしたいというところ

まで考えていたのです。
くじけませんまたやります
自然の力は恐ろしいものだ
ということを改めて認識しま
した。しかし、私たちのイペ
ントはこの「海岸」で行うこ
とに意義があるのです。

火大会

緑町 堀川 勝裕

は、浴衣に、うちわ、虫よけスプレー、缶ビール、忘れちゃならない旬の枝豆である。（何もふざけてこんなことを書いている訳ではないが……）そして参加することである。何も花火師としてのそれではなく、歓声や拍手をすることである。それと仲間がたくさんいればいい。家族や友だちで大いに盛りあがることである。私などは家族で観ていたが、甥や従兄に呆れられた。それほど熱狂ぶりであった。しかし、それがプロとしての観賞方法なのである。

年々、花火も進歩し、毎年のように見たことのない目新しいものが打ち上げられる。そして目だけではなく耳でも楽しませてくれる。私は冒頭

来年もやりたいと思っています。来年はすつきり晴れてくれると思います。

地元のみなさんのご理解とご協力をよろしくお願いいたします。

尚、私達の「こだわり」の部分である「モモサダ海岸」は、
岸ミチユアモデル」は、
素人の会員が約一ヵ月かけ

て作った夢の鳥瞰模型です。この発表会と「住民アンケート調査抽選会」を、「日本海夕焼けコンサート」と共に八月十日午後一時から、美術工芸専門学校の体育館をお借りして実行いたしました。石川市長はじめ、ご協力、ご来場いただきました多数の方々に心より御礼申し上げます。

にも書いたとおり個人的には尺玉の「ドーン！」と大地を揺るがすような響きのあるいわゆるシンブルな昔ながらの花火が好きである。それと消えかかる寸前の「ジュツ」というカルビ焼にも似たあの音もなんともいえない郷愁をそそる夏の音の代表的なものだと自分なりに思っている。一瞬ではあったが、雲間に咲いた花火もあり、主催者の予期しなかったであろう自然との調和のとれたすばらしいものも、我々を感動させた。

最後に申すまでもなくこの花火大会には各方面より甚大なお力を頂いたことはもちろん、秋田市役所新屋支所の菊地支所長、小松補佐並びに担当職員他の大きなご努力があったことを付け加え、感謝の意を表しながら終りとします

江戸前
会商車碑自藝財
寿し 広
新屋田尻沢（南団地内）
TEL 28-4665

TEL 28-4885

高長寿司

TEL 28-2522

 ファンシー文具
 
 ティーンズ
 ショップ
 
 秋田市新屋沖田町2の15
 TEL28-9074

ツバキ醤油
あま塩
… 食塩分13%
山 吹 味 噌
製造販売元 **大彦商店**
新屋表町4-9 TEL 28-2133

庭づくりにお手伝い致します 庭園・土木・設計・施工・管理
小野造園土木
新屋扇町92-74 ☎28-4265 代表 小野 由 春
味噌・醤油・白粧
(資) **山本商事**
元町22-41 TEL 28-3102
食料品・和洋酒
加藤商店
秋田市新屋町国道通り
TEL 28-3343

群を抜くこのうまさ
清 酒 **新政**
新政酒造株式会社

青果と食料品
高橋商店
新屋表町11の35 ☎28-3124

有限会社
秋田魁新報新屋専売所
秋田市新屋元町13の29 電話(28)4 1 0 2

酒・たばこ・各種食料品・雑貨
サトウチツフ
ふしぜんと
(5・15・25日 2倍セール)
タウンマート サトウ
秋田市新屋元町11-24 ☎28-3911 FAX3107

和洋酒・食料品
佐々銀商店
元町4-30
☎28-3126

電気設備工事施工
有限会社 **加島電気工事店**
秋田市新屋元町5の4
TEL 28-3118・28-4325
お菓子の館
この店かしや
☎28-6588 新屋店

0才から160cmまでの子供服
ハルくんず
あきたしあらやおもてまち12-50
PHONE ☎(0188)28-4493

南渡家の手造り
きりたんぼ
秋田市新屋元町14番26号
TEL(0188)28-4025

雄物川花火大会 (カドヤ写真館提供)

土木工事一式
環境整備事業
建設資材販売
豊興産株式会社
代表取締役 石黒 和男
本 社 〒010-16 秋田市新屋扇町86番15号
☎ (0188) 28-4611 (代)
FAX (0188) 28-3373

一味豊かな和洋菓子の店
高島松月堂
秋田市新屋表町
電話 28-3730
28-3005

日吉神社会館
TEL 28-3033・3660

水道・衛生・暖房・設計施工
水洗トイレ工事
渡辺施設工業株式会社
代表取締役会長 渡辺 純二
代表取締役社長 武藤 五郎
秋田市新屋大川町18-1
電話 28-2335(代)

タクシー・運転代行のご用命は
(深夜・早朝もお気軽に!!)
宝タクシー株
本社 28-2123
割山 62-7075

新屋郷土会
郷土新屋のみなさま
御健康と御多幸を
心からお祈り致します
平成三年八月
暑中御見舞
申し上げます
会長 佐川 久二
副会長 大島 良行
顧問 大島 哲次
高橋 キミ
新屋郷土会は、首都圏に在住する新屋
出身者と縁故者の親睦団体であります。

タカラサイダー
ラムネ
宝
きりたんぼ
鱈 寿し
(有) **榎食品**
秋田市新屋元町9-3
TEL 0188 (28) 3823
FAX 0188 (28) 3824

パミロール
シャンプー
カバーマーク
フキ美容室
秋田市新屋元町19-13
Phone 28-3623

一般建築材・新建材
システムバス・システムキッチン
SYD
杉山田材木店
新屋扇町2-22 ☎28-1758
酒は **黄金井**
コガネイ
秋田市新屋 黄金井酒造株式会社
☎ (28) 4333

鮮魚・精肉・青果
よい品を、より安く
ふるや
デンワ28-3962
秋田市新屋栗田町(県営住宅前)

45分仕上げ
どこか違う写真館のアラント パスポートもスピード仕上げ
Kkadoya フジカラー友の会加盟店
カドヤ写真館
秋田市新屋栗田町13-10
☎ (28) 3113

諸越の宗家
石 忠 老 舗
☎ (28) 2126

日石ダッシュレーサー100
洗車会員募集中
日本石油特約店
日吉産業有限会社
秋田日吉給油所
秋田仁井田給油所
新屋比内町2-41
TEL 28-2611(代)

秋山産婦人科医院 秋山直照 新屋元町121-10 電話(28)3777	秋山皮膚科医院 秋山まり子 新屋元町121-10 電話(28)2211	くすりの御相談は 薬のささき 秋田市新屋表町5の15 電話(28)4628番	畳修理1枚でも伺います 鈴木畳店 ☎28-4405
工藤歯科医院 新屋交番トナリ TEL 28-2213	堀部歯科医院 堀部清元 秋田市新屋表町11番3号 ☎28-4323	三浦歯科医院 三浦捷也 秋田市新屋元町 ☎28-2109	稲葉整形外科医院 稲葉勉 秋田市新屋扇町6 電話 28-2111
高橋歯科医院 高橋昭一 新屋駅前 ☎28-4339	醤油・味噌 高多茂商店 新屋元町 TEL28-3535 日通プロパン・日石灯油 横山商店 ☎28-4019	装いに美しい心が漂う 呉服つるや 秋田市新屋栗田町15-25(日新小入口) ☎(28)6779 好きです アラヤ 酒の店 あかさか フードセンター新屋店内 もしもし28-2240	内科・小児科・皮膚科 川口医院 秋田市新屋元町18-27 TEL 28-3325 28-2862 保険調剤 川口薬局 TEL 28-2881
沓沢仏具店 神棚・神具一式 回転灯籠・塔 お経テープ 新屋表町3番28号 28-3309	 一鹿嶋祭りー(カドヤ写真館提供)		カーテン・ジュタン クロス 鈴木内装 日吉町7の17 TEL28-5144 鈴木富夫
おいしいお米 水晶米 勝田米店 ☎28-3019	美容と健康にお米を 大島米穀店 大川町 TEL28-3305	街づくりの発想は街路灯 街路灯の新設・補修 新屋街路灯組合 組合長 赤坂光一 ☎28-6535	出光興産新屋給油所 新屋アポロ 大川町10-25 TEL28-4224
御料理・折詰・仕出し 割烹稲荷 秋田市新屋 ☎28-6347 ☎28-2115	きれいでおいしい 水晶米 大政商店 新屋表町11-35 ☎28-3028	商店街の活性化 新屋商店会 会長 赤坂光一 ☎28-6535	生鮮食品・米・酒・雑貨 ニュー・マート 東北電力「雄峰寮」隣り 島木町4-46 ☎28-4617 醤油・味噌・しょうゆ 仙葉善治商店 TEL 28-2102
洋品・呉服 買い良い店のコマツ コマツ呉服店 秋田市新屋元町6-37 TEL28-3228	洋品の きゃめる Camel 新屋表町 ☎28-0853	保険調剤・医薬品・健康食品 港中央薬局 新屋店 秋田市新屋大川町9-9 TEL28-9060	コミック・雑誌・資生堂化粧品 日新堂 元町5-23 TEL28-3201
仕出しの店 加藤商店 代表者 加藤隆治 秋田市新屋元町14-1 TEL28-5077	豊富な感性 快適な都市空間 若さあふれる躍動 (有)メッシュ 代表取締役社長 穂積志 秋田市新屋大川町18-7 TEL28-1850		出前・迅速 幸ちゃん食堂 秋田市新屋元町20-28 TEL(28)2553 忠実に再現 最新の設備を誇る 大門印刷株式会社 秋田市新屋比内町1-2 ☎28-4615・28-6356
タクシーの御利用はいつも親切安全な 新屋タクシー TEL 28-4525		仕出しセンター 秋田給食弁当KK 秋田市新屋表町 電話代表284232~4	