



あらや

衆 報

No.91

平成10年 8月 1日

発行・新屋振興会（池田 正方）秋田市新屋大川町27-32・☎828-2324、編集・広報部、印刷・トータルシステム アート印刷センター ☎828-5258

飛翔!



21世紀に向けて、今

大島久直

私達の肉体的、精神的、社会的な幸福感は、
いったいいつから歪み始めたのでしょうか。

それは、飛躍的な進歩を遂げた物質文明に他
ならないのです。

これが生産や収益優先の価値観を生み出し、
その結果として人々は、ストレスを受け病魔に
苦しみ、公害に傷ついて心身共に健康を害して
しまったのです。

その昔、クラークが札幌農学校（現・北海道
大学農学部）を去る時、学生たちに残した *Boys,
be ambitious!* の続きの文が近年京都大学の図
書館で発見され、彼の真意が明らかになりました。

「青年よ、大志を持て」

それは、決して金銭的な我欲のためであって
はならない。また、人よんで名声などと言った
空しいものであってはならない。人間として当
然成すべきあらゆる事を成し遂げるために「青
年よ、大志を持て」と言っているのです。

政治も経済も人心までも混乱している今、私
たちは、改めてこの言葉をしっかりとかみしめ、
人々がみな心豊かに幸せに暮せる21世紀になる
よう努めたいものです。

東北福祉大学教授

（秋田市新屋元町一五―三八）

平成9年度新屋振興会収支決算書

収入総額		2,117,221円		
支出総額		1,638,585円		
差引残高		478,636円 (平成10年度へ繰越)		
(収入内訳)				
項目	本年度予算額	収入総額	(比較増△減)	備 考
1. 会費	796,800	796,800	0	@200×3,984世帯
2. 繰越金	628,739	628,739	0	前年度より
3. 協賛金	585,000	691,000	106,000	新屋報知広告料
4. 寄付金	1,000	0	△ 1,000	
5. 雑収入	461	682	221	預金利息
合計	2,012,000	2,117,221	105,221	
項目	本年度予算額	支出総額	(比較増△減)	備 考
1. 会議費	400,000	465,089	65,089	
2. 事務費	110,000	107,824	△ 2,176	
3. 陳情費	50,000	30,000	△ 20,000	
4. 広報費	760,000	734,082	△ 25,918	
5. 安全対策費	100,000	0	△ 100,000	
6. 罹災見舞金	1,000	0	△ 1,000	
7. 負担金	70,000	75,000	5,000	
8. 諸支出金	140,000	152,628	12,628	
9. 予備費	381,000	83,962	△ 297,038	
合計	2,012,000	1,638,585	△ 373,415	

平成9年度新屋振興会特別資金会計収支決算

収入金額		3,882,067円		
支出金額		0円		
差引残高		3,882,067円 (翌年度繰越)		
(収入)				
項目	予算額	決算額	比較増△減	備 考
前年度繰越金	3,871,683	3,871,683	0	
預金利息	10,253	10,384	131	定期預金利息利率0.300%外
合計	3,881,936	3,882,067	131	

平成10年度新屋振興会予算

収入予算額		1,967,000円		
支出予算額		1,967,000円		
差引残高		0円		
(収入内訳)				
項目	本年度予算額	前年度予算額	比較増△減	備 考
1. 会費	836,200	796,800	39,400	@200×4,181世帯
2. 繰越金	478,636	628,739	△ 150,103	
3. 協賛金	650,000	585,000	65,000	新屋報知広告料
4. 寄付金	1,000	1,000	0	
5. 雑収入	1,164	461	703	
合計	1,967,000	2,012,000	△ 45,000	

平成10年 新屋町新年会収支決算書

収入		370,480円	
支出		370,480円	
(収入)			
項目	金額	備 考	
会費	285,000	3,000×95人	
雑費	25,000	寸志3名	
会より補助	60,480		
合計	370,480		
項目	金額	備 考	
折	185,220	@1,800×98個×消費税 酒300ml @336×100=33,600 ビールケース @6,650×4=26,600 ジュース @72×28=2,016	
酒代等	62,216		
余興景品	53,662		
会場使用料	29,750	会場使用、暖房費、クロス洗濯代	
萌	18,000	@4,500円×4人	
雑費	21,632	お菓子等14,957、みかん3,675、 盆栽借入3,000	
合計	370,480		

平成10年度新屋振興会特別資金会計収支予算

収入予算額		3,890,400円		
支出予算額		0円		
差引残高		3,890,400円		
(収入)				
項目	本年度予算額	前年度予算額	比較増△減	備 考
前年度繰越金	3,882,067	3,871,683	10,384	
預金利息	8,333	10,253	△1,920	利率 0.250、0.300
合計	3,890,400	3,881,936	8,464	



〈定例総会〉

▽去る四月二三日新屋支所二階会議室に於て、理事のほか評議員多数(二二名中一六名)の出席を得て総会が開催されました。

▽開会に先だち池田会長から挨拶があり、西部地区にもいよいよ希望の公営墓地建設が着手されることになったこと。今春帯状公園がほぼ完成し、新しい桜の名所としての観桜会が行なわれたが、当初心配されたゴミは皆さんの持帰り運動が功を奏し、あまり汚されずに済んだこと。秋田南大橋の開通によって、新屋からの買物客が御所野地区へ流出されるのではないかと心配されることなど、新屋町が当面する諸問題等について話がなされました。

▽今回の総会に提案された議案は、

1. 平成九年度会務、部会報告について
2. 平成九年度一般会計、特別資金計及び新年会会計の収支決算について

3. 平成九年度会計監査報告について
4. 平成一〇年度事業計画、部会実施計画について
5. 平成一〇年度一般会計、特別資金計予算について
6. 振興会現約の一部改正について(事務局の設置場所を現行の新屋支所から会長宅に改正する)等の六案件でしたが、議事の進行に当り、議長に閑町選出評議員の高島鉄朗氏を選出し、議案の審議が進められました。監査委員の監査報告に続き、事務局及び各部長からその提案理由及び内容について説明がなされました。

これに対し質疑では、

- (1) 新屋町の将来を見越した五年乃至一〇年後のあるべき姿を計画し、これを基に順次実行に移すようにしてはどうか。
- (2) 平成九年度決算額の中で、予算額に比較し部会費の支出が際立って多いがその理由は。等々の質疑がありました。

▽池田会長が答弁に立ち、新屋町の将来計画については、短・長期的にとらえた街づくり計画の策定を検討してゆきたい。また、ご指摘の部会費支出が大きく増えたのは、例年に比べて各部会とも活発な事業展開を行ったこと。中でも広報部会におかれては、新屋で営業しながら地元住民とは関心が薄いと云われてきた西部工業団地に対し、広報活動を図り大きな成果を挙げたことなどが主となる原因と説明、了解されました。その他には特に異議なく、出席者全員万場の拍手をもって原案通り承認されました。

将来を見越した計画を

4/23 平成10年度定例総会開く

秋田市茨島三丁目1番18号

三菱マテリアル株式会社

秋田製錬所長 菊池正和

明日へ繋げる人と技術 地域と共に...

東北製紙株式会社

代表取締役社長 飯島 功

簡易保険

入院
1日
15,000円

お気軽にお問い合わせ下さい
新屋郵便局
☎ 828-4324

秋田十條緑化株式会社
十條ゴルフガーデン

自然の中の開放し、グリーン・バンカーあり
夏期は5時から21時まで営業しております
秋田市新屋大川町54-1 ☎ 828-5151

華まいたけ注文を承ります。
御贈答品・お土産・御家庭の食卓に
市内、全国各地へお届けします。

十條きのご園
秋田十條化成株式会社
秋田市新屋鳥木町1-1
☎828-1564
828-1776

企画開発部

総合病院建設等の早期実現へ

私達企画開発部は五名のよき部員に恵まれ、担当して早いもので二年目に入りました。

企画開発部では、毎年、住み良し町づくりを目指して、各町内会及び各種団体から提出される日常生活における身近な問題から、新屋町発展に関する事柄まで広範囲にわたる要望事項を取りまとめ、新屋振興会の顧問であります県議会議員、市議会議員のご協力とご指導を受けて国・県・市の関係機関に対して陳情を行っております。

平成一〇年度の主な要望事項としては、永年にわたって要望して

まいりました、新屋地区の医療施設の充実ということでは総合病院の建設、また秋田南大橋の完成に伴う手形方面行ききのバス路線の新設、さらには秋田市営住宅の全面改築や、秋田大橋の早期完成等があります。

特に、総合病院の建設については、永年にわたり陳情を行なってきてはおりますが実現に至るまでには、相当の期間がかかると思います。

一方皆様から要望がありました新屋図書館が今年三月に完成しました。新しい図書館は情報化社会

にふさわしい設備が整っておりますのでご利用して下さい。企画開発部では全町の各種団体から上がってくる要望事項に対し

広報部

親しまれる衆報に

皆様方こんにちは、毎日のテレビ新聞で暗いニュースばかりの報道の中で、三月三〇日秋田南大橋が開通し、更に、四月一七日新屋図書館が開館してやっと新屋にも明るい道が見えて来たようです。

さて、私たち広報部発行の衆報第九〇号で、学生さんから、「新屋町発展に期待をこめて」と言う題で御願をされましたら、私たち人が思っている事以上に考えて居る事にはびっくりしました。又、

早期実現に向けて出来る限り努力してまいりますのでご協力の程何とぞよろしくお願い申し上げます。企画開発部 部長 高橋 金男

新屋と言えば野球、野球と言えば新屋ですが、その伝統をもっと大事にしたいと思えます。

又、皆様方の要望や御意見がありましたら、どしどし広報部まで御願いたします。

抱負としては、年二回発行の九一号（八月）九二号（十一月）を確実に発行したいと思っております。

広報部 部長 渡辺 忠雄

平成10年度振興会各部の計画と抱負

『あらや衆報』

第九〇号では安全部を構成する団体の紹介と新屋町に自主防災隊を設立するとの計画を述べておりますが、修正の必要が生じました。構成する団体より、構成員拡充の募集、協力を依頼され、部会議ではその窮状を知るに看過出来ぬとの結論に達し、

西部地区の中心として、新屋地区は着々と整備され、人口も市内有数の伸びを示しています。又、西部工業団地進出企業も三〇社近くになりました。近年地域の方から団地へ進出された企業名・業務内容が判らないので知る機会を設けてくれないか。との要望が寄せられるようになり、総務部として本年二月に懇談会を実施しま

二、秋田市消防団新屋分団（新屋消防団）の団員の募集を両団体との三位一体の体制で行い、構成員の補完の協力を先決事項としました。

両団体の活発な活動が、新屋町の安全に寄与していることは、過去の実績が証明しており、今後とも必要とされます。部員団体の不足状態でありながら、使命感に燃えた町民が、交通事故火災等災害の発生防止防衛に従事しているのが現実でした。

全町を対象に募集しますので、奉仕の精神と郷土愛に溢れる町民の積極果敢なる応募を願います。安全対策部 部長 渡辺 克忠

安全対策部

交通安全部
消防部

部員募集中

一、秋田市交通安全協会新屋支部
部員と支部内の
青年部部員の募
集。



総務部

西部工業団地の発展

西部地区の中心として、新屋地区は着々と整備され、人口も市内有数の伸びを示しています。又、西部工業団地進出企業も三〇社近くになりました。近年地域の方から団地へ進出された企業名・業務内容が判らないので知る機会を設けてくれないか。との要望が寄せられるようになり、総務部として本年二月に懇談会を実施しま

した。案内状を差しあげた二五社の内、出席企業二社、欠席の返事を戴いたのが一四社、無回答九社でした。出席戴きました二社の方には貴重な時間を戴き感謝致します。

総務部 部長 富野 昭雄

水と緑に囲まれた
芸術キャンパスのある街

新屋商店会

TEL 828-6535

『ほっくん』の通帳&カード

北都銀行
新屋支店

TEL 018-828-5000(代)
FAX 018-828-5108

＜金利選択型住宅ローン＞ 取扱中
＜住宅資金借替ローン＞

マイホームプランの実現に
＜あきぎん＞がお手伝いします。

くわしくは、窓口でご相談ください。

秋田銀行 新屋支店 TEL 828-2233
新屋駅前支店 TEL 828-1801

明るいまちなみを
演出する

新屋街路灯組合

TEL 828-6535

夢をひろげる のうきょうローン

JA 秋田市新屋支所

ひと・いえ・くるま保障の総合力が違う

農協共済

TEL 828-3254

ぱ・る・る

各種年金自動受取り
公共料金自動払込み
全国へひとつとび送金
etc...

郵便局の「ぱ・る・る」におまかせ

〒010-1637
新屋駅前郵便局
でんわ 828-4200

国・県・市への要望事項決まる

◆新屋振興会は、今年度の国・県・市に対する要望事項について7月4日(土)午後6時30分から、新屋支所二階会議室で、各町内会長、振興会理事による協議会が開かれました。

すでに、昨年提出されたが、未解決の案件、新しく要望されたものなどについて鋭意検討が加えられました。結果として、本欄の内容のように取りまとめられ、近く夫々の関係機関に提出することになりました。

新屋から南大橋を渡り、日赤病院を経由して秋田駅に至るバス路線の開設
新屋(市バス案内所)から、従来のバス路線を乗り継いで、上北手地区へ移転した日赤病院に通うことは非常に困難である。(病院開業一ヶ月二日一西部地区では深刻かつ重要な問題として、一層クローズアップされて来よう。)

秋田南大橋の開通により、日赤病院、さらには発展を続ける御野場、御所野や秋田駅東地区を経由して、秋田駅に至る路線を結ぶことが可能である。



带状公園

日赤へバスで行けるように 带状公園でつつじも観たい

そうならば、雄物川以西、以南の人々の通院、通学、買物等の利便性は大きく向上する。

市が提唱している「きらめく北の人間都市あきた」にふさわしい中核都市の憩いの場としても...



県関係

新屋駅踏切から新屋高校までの県道の段差がひどく、昨年要望した。踏切から大倉オートあたりまでは整備されたが、田尻沢方面は下水道工事のためか、未だ整備されて...

国関係

大橋を早く架け替えて、一部橋脚工事を終えて、早期に完成させてほしい。

市関係

総合医療施設の早期実現(継続)
西部地区には、小児科や耳鼻咽喉科などを備えた、病棟のある総合病院が皆無。受診者の利便ばかりでなく、付き添い介護する家族の高齢化等も考え、住居の近くには是非とも総合病院がほしい。

日吉坂(日吉神社側)側溝の改良
県道寺内、雄和線の吉田眼科医院前から秋田消防署新屋分署前まで、さらには国道七号線の(新屋支所前十字路)日吉神社前から新屋タクシー前まで雨が降ると激流となつて流れ込み、付近一帯が大洪水となり、悪臭がひどくなる。比内町市営住宅の全面早期改築
余りにも老朽化している。全面早期改築をお願いしたい。

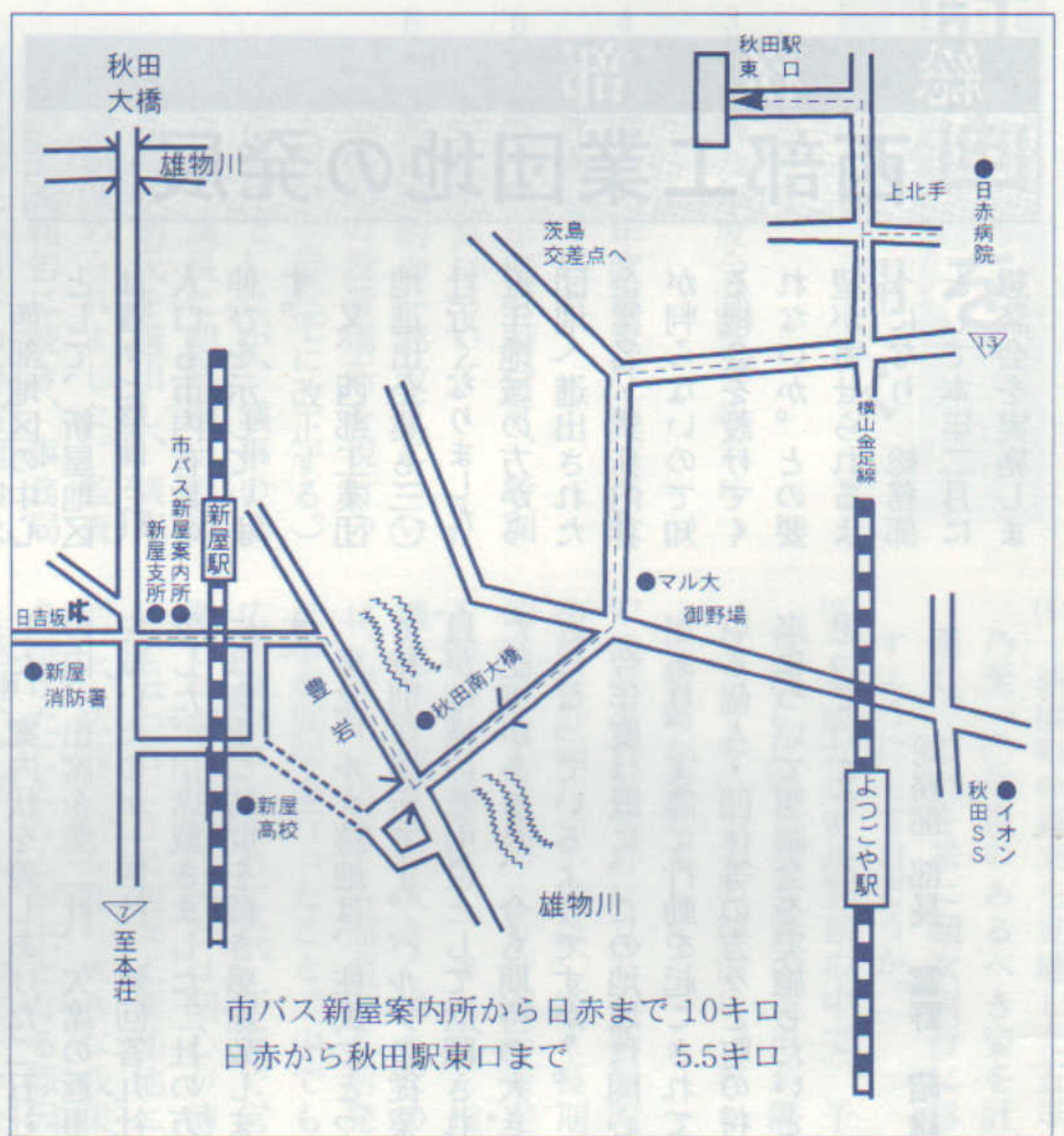

市バス新屋案内所から日赤まで 10キロ
日赤から秋田駅東口まで 5.5キロ

水道・衛生・暖房・設計施工
水洗トイレ工事
渡辺施設工業株式会社
代表取締役 渡辺 静雄
秋田市新屋大川町18-1
☎ 828-2335(代)

建築・木製建具・土木工事一式
株式会社
佐円組
代表取締役 佐藤 円治
秋田市新屋扇町86-24
☎ (018)828-2317
FAX 828-3744

総合建設業
長谷部建設株式会社
秋田市新屋鳥木町1-31 TEL 828-6000(代表)
FAX 828-0028
水洗工事 は 小松工業
☎ 828-4422(代)

民間車検工場 全労済指定工場 車検・定期点検・钣金・焼付塗装
新車・中古車展示場新設
技術とまごころサービス
小玉自動車
秋田市新屋扇町7-8 ☎ 828-5645(代)

一般建築材・ユニットバス
システムキッチン・住宅アルミサッシ
杉山田材木店
新屋扇町2-22
☎ 828-1758

総合建設業
(株)伊正建設
代表取締役 伊藤正治郎
秋田市新屋天野町122-10
TEL 824-3837
FAX 862-9946

住宅用二重サッシ・玄関用風除室設計施工・労働大臣認定一級技能士施工所
有限会社 **谷藤ガラス店**
新屋駅前通り ☎ 828-3861.FAX 828-3848

新屋に新名所誕生

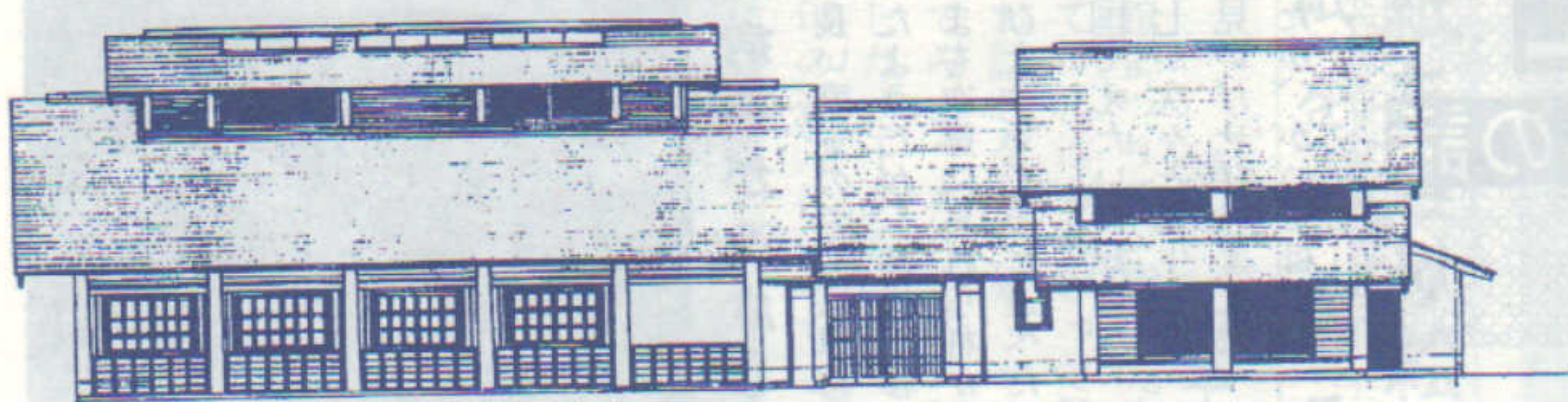

「長寿温泉」完成予定図

高橋松之助さん 親子の夢かなう 一千万年前の温泉につかって健康長寿を

新屋の街のと真ん中に、温泉が出たニュースは、一昨年八月でした。掘りあてたのは、高橋松之助(95)さん、大和(49)さん親子です。場所は、西中学校グラウンド脇にある、高松木材工場の敷地内です。近く「福祉健康長寿温泉」と銘うって、広く市民、町民のお役にたちたいとオープンを急いでいるところです。

先見の明あり十二才

独学と信念で

もともと、温泉が出るのではないかと先見の明を立てたのは、高松木材

万病に効く長寿温泉

さて、この温泉の効能は如何なものか。

地下七百メートルから毎分二六〇リットル、四一・五度の強塩泉で、過熱することも薄めることもなく、そのまま入浴することができそうです。

かつてこの温泉は、約一千万年前に起きた大規模な地殻変動の際閉じ込められた当時の海水と考えられております。人類の発生が二百万年前といわれますから、溯ること五倍も前の海水に触れることになりません。

県の分析センターでは、塩分濃度が現在の海水の八三%との事で、海底にある岩塩の溶け込みなどで、一千万年の間に、この広い海が少しずつ塩っぱくなってきていることも判りました。

塩泉で、入浴後は体が温まります。マグネシウム、カルシウム、重曹がイオン化して多量に溶け込んでおるといふことです。

総ヒバ材二階建て

いま、この温泉の建物は、近々には完成を予定しています。温泉施設は延べ床面積約七百平方メートル。浴槽は男女ともに大・中・小三槽ずつ設置。浴槽はすべてヒバ材。建物もヒバ材を主体とした木造建築です。新屋に新しい名所がまた一つふえます。

(新屋大川町二〇一三)



建築中の「長寿温泉」の現場

専門家は否定

結局、青森の業者に頼んで掘りあてたということ。それにして独学で科学を裏うちし、初心を貫く意志の強さと信念には舌を巻くばかりです。

平成八年三月、ボーリングをはじめ五カ月後の八月には、温泉を掘りあてました。それまではかなりの紆余曲折があったようです。地質学者や専門家は、温泉は出ない、と全く否定的で、ボーリング業者も「出ないことが判っていて掘る訳には・・・」と断られる始末でした。

専門家は無謀と
ボーリング断る



作画・佐々木良吉

<p>資生堂チェーンストア 森弥化粧品店 新屋扇町10-1 駅前通り ☎ 828-3128</p>	<p>一創業67年一 植林から製材・木造建築・土地開発までの一貫生産 山林部・製材建材部・建設部・不動産部 高松木材株式会社 代表取締役会長 高橋松之助 代表取締役社長 高橋大和 秋田市新屋大川町20-3 (西中グラウンド隣り) TEL (018)828-4310(代表) FAX (018)828-4317 TEL (018)828-7788(自宅)</p>	<p>洋品の Camel 新屋表町 ☎ 828-0853</p>	<p>洋品・呉服 買い良い店のコマツ コマツ呉服店 秋田市新屋元町6-37 TEL 828-3228</p>
<p>全日本美容会上級着付師 一確かな技術と 洗練されたセンスの店一 サロン・ド・ミッコ 秋田市新屋元町6-35・駐車場完備 TEL 828-3127(代表)</p>	<p>高松美容室 秋田市新屋元町19-13 Phone 828-3623</p>	<p>いつも笑顔、創イング(ing) tomorrow 生き生き美人。ほうこう 株式会社 ☎ 828-6162</p>	<p>秋田市新屋表町6-33 秋の装いは一足先に ブティック ティファニー 店主 小野 トシ子</p>
<p>(有)小松はきもの店 TEL 828-4032 泉店・婦人靴専門店 SALON DO SHOE 来麗婦 TEL 862-3388</p>	<p>フキ美容室 秋田市新屋元町19-13 Phone 828-3623</p>	<p>かほ美容室 TEL 828-3613 秋田市新屋元町4-10 AM8:30~PM6:30 (毎週月曜、第3日曜定休日)</p>	<p>庭づくりにお手伝い致します。 庭園・土木・設計・施工・管理 小野造園土木 新屋扇町 92-74 ☎828-4265 代表 小野由春</p>

今は昔なれど・・・〈Ⅲ〉
疫病神が遠慮した
仁王さんの話

秋田市史編集室調査委員 **石野 廣**

さて、この仁王様が見張っていた新屋に、その後大事件がおきた。疫病神の伝染病は皮肉にも、この呪（にらみ）をきかせた仁王様に遠慮してか、道路を通らないで、日本海から新屋浜に上陸した。

明治一二年すぎのこと。漁師たちが沖合で魚をとっていたら、付近を通りかかった真っ白な商船から、一つの死体の埋葬を頼まれた。

幾らかの礼金に目のくらんだ漁師たちは、その死因が何であるかも確かめないで、喜び勇んで浜辺に引きあげ、或る山に埋

やな思ひ言葉として「疫病（やぐびょう）神にとりつかれた」という言葉があった。疫病とは伝染病のことで、これを司（つかさどる）る神様のことだろうが、古来から東洋ではこの疫病神が本当にいたると信じられていた。

が、このごろの科学の進歩に

《疫病神が遠慮した仁王さんの話》

郷土の長い歴史の中には悲喜こもごもの、さまざまな出来ごとがあったのだが、時代が移り、人が変わる中で、先人たちの生きざまも次第に忘れられがちである。ここにその先人たちの歩みのひとコマを申し述べたい。



商船から死体・・・埋葬たのまれたが
コレラが新屋にまんえん



《愛宕町地藏さんにある
木彫りの大面》

葬し、皆で厄払いのつもりで、貰ったお金で酒を呑んで寝てしまった。

それから数日たって、その漁師の一人が疫病にかかり苦し

ワラ人形が守護神

明治の始めJ・Mマランというフランス人宣教師が新屋を通っている。その著書「東北紀行」に「人口四千人ほどの新屋という町がある。日本中でも秋田県ほど迷信に凝っている地方はないだろう。

この辺では、この町や村の入口にも伝染病を防ぐ守護神の姿が見える。それはたい

ともない、いつの頃からか、その姿を隠してしまっ

さてここに、明治のころ新屋地域の人たちを恐怖のどん底に落とした、いや、秋田県内に大混乱を巻き起こした、コレラ（コレラ）という伝染病騒ぎにスポットを当ててみたい。

「お水」が厚く深く
迷信は厚く深く

しかし、この伝染病は、新屋だけが雄物川に追い出して停まるはずはなかった。県内全域にコレラが蔓延し、明治一二年八月の魁新報には「このたび、当

い、何かの木彫りの怪物の面をつけた大きな藁人形でできてい

る。我々が新屋を通ったとき、道路右側にこのような偶像を見つけた。すぐそばにはキリスト教を邪宗門として禁止している、公式の掲示板があった」とい

う。これは宣教師の立場で、日本の因習と迷信を批判的な目で見ていた文章であるが、この伝染病、コレラ、チブス、赤痢などは、防疫手段を知らなかった当時の人たちにとっては、戦争より恐ろしいもので、疫病神として忌み嫌い、恐れをなしていた。こんな疫病神の入ってくるのを

見張って、呪（にらみ）をきかせていた仁王様は、高さ二・三メートルの巨大な藁人形で、木彫りの異様な面をつけていた。

今でも雄勝や平鹿地方にこの風習が残っており、仁王様や鹿嶋様と呼ばれている。愛宕町地藏さんに杉の木の下に五〇センチ、ヨコ四〇センチばかりの木彫りの大面が保管されている。

この伝承はないが紐孔の位置などから、この仁王様に用いられ

た面ではないかと思われる。地域としては貴重な数少ない文化遺産であり、大事にしたいものだ。

探しています
『あらや衆報』欠番

発行予想年月	第一号	第二号	第三号	第四号	第五号	第六号	第七号	第八号
昭和三十一年五月二十五日	昭和三十一年七月二十日	昭和三十一年八月二十日	昭和三十一年九月二十日	昭和三十一年十月二十日	昭和三十一年十一月二十日	昭和三十一年十二月二十日	昭和三十二年一月二十日	昭和三十二年二月二十日

新屋振興会
 会長 池田 正
 副会長 横山 秀男
 事務局長 横山 秀男
 新屋元町二一七（八二八）三三七〇
 ◎広報部長 渡辺 忠雄
 新屋元町三三七（八二八）四三五二

<p>乳幼児保育 グリーンローズ保育園</p> <p>※全日保育（午前7時30分～午後6時） ※午前保育（午前7時30分～午後1時） ※いつでも気軽に相談ください！ ※対象児 0才～3才迄 3才以後はルーテル愛児幼稚園で受け入れて延長保育もいたします。</p> <p>（幼稚園） （グリーンローズ） ☎828-3038 ☎828-7750・0140 秋田市新屋表町8の19</p>	<p>共に育つ ルーテル愛児幼稚園</p> <p>※対象児 3才～5才就学前幼児 ※ご家庭の都合で帰園後の延長保育もいたします。</p> <p>グリーンローズ「ことば」の教室</p> <p>※専門講師による0才代からの育児相談（厚生省認可）</p> <p>おもちゃライブラリー</p> <p>※毎月第1・第3水曜日「ことば」の教室で公開します。 ※無料です。お気軽にお子様とおいで下さい。</p>	<p>お買い物は地元の専門店が一番 《魚は大塚・肉は南波・写真はカドヤ・文具は渡金》</p> <table border="1"> <tr> <td>◎日新小</td> <td>↑県住</td> <td>◎栗田神社</td> </tr> <tr> <td>◆渡金商店</td> <td>◆カドヤ写真館</td> <td>◆大塚商店◆</td> </tr> <tr> <td>◎西部公民館</td> <td>◆南波肉店</td> <td></td> </tr> </table> <p>《バス路線西線》</p>	◎日新小	↑県住	◎栗田神社	◆渡金商店	◆カドヤ写真館	◆大塚商店◆	◎西部公民館	◆南波肉店	
◎日新小	↑県住	◎栗田神社									
◆渡金商店	◆カドヤ写真館	◆大塚商店◆									
◎西部公民館	◆南波肉店										
<p>思い出にふれるその時のために!!</p> <p>日吉写真館</p> <p>秋田市新屋扇町5-32 TEL (018) 828-3739</p>	<p>カラープリント30分仕上げ</p> <p>三笠カメラ店</p> <p>☎ 828-3204</p> <p>証明写真、パスポート すぐできます</p>	<p>全国へお花をお届けします</p> <p>石井生花店</p> <p>本店 ☎ 828-4428 FAX 828-4267</p>									



西部公民館まつりで、森川先生
の作品を見て、私達もちぎって見
たいと思ってお話しをした処、サー
クルを作ってみようと、平成八年
一月発足のサークルです。

和紙ちぎり絵サークル 紙をちぎるって楽しい

浅利 昭子

館で勝平サークルと合同で作品展
を行いました。

制作の場では、一枚の和紙を手
に取り、絵具の様に色を混ぜる事
が出来ず、思う様な色が得られず、
いかに使うべきかを悩み、又ちぎっ
て貼る、剥いだ和紙を重ねて行く
高度な技術があり、ちぎり絵って
奥が深いです。

花、風景、静物、人物とテーマ
に合せて、和紙の特徴をつかみ、
お互いにその色、こっちの色が、
良いと話しながら、楽しんで
おります。会員を募集しています。
一緒に和紙をちぎってみませんか、
第二、第四火曜日午前10時〜午
後一時まで。

連絡先 八二八二一三三三

サークル紹介

西部公民館で活躍する人々

バドミントンサークル 明るく楽しく健康で

関根 良子

西部公民館サークルのバドミン
トン愛好会です。毎週金曜日午後
一時より四時三〇分迄活動してい
ます。五年前七名の有志で発足し、
その後会員が増えて現在は男性六



名、女性八名おります。平均年齢
六四〜六五才の人達の集まりです。
とてもみんな元気で張切っていま
す。上手な人もおりますが、始め
た頃は、ラケットを空振してシャ
トルに当らなくて、又サーブも満
足にやれない状態でしたが、諸先
輩が親切にご指導してくれたおかげ

薬草友の会 薬草会の発足と現在

進藤 孝

秋田薬草友の会として
西部公民館に登録し、学
習を始めたのは、昭和五
二年一〇月の事でした。
小松昌二郎先生が講師と
して、毎月一回親切丁寧
に体験や、薬草の効能に
ついて教えて下さいまし
た。

先生亡き後は、その意
志と、学習を實踐して、
会を継続しています。山
での採集、海での実験を
思っておこして、今の生活
に合うよう工夫したり、
たしかめ合ったりしてい
ます。地域開発が進んで、
以前の様に近くでの採集



げで、どうか仲間について行け
るようになり、今は毎週とても
楽しく又、みなさん気持の良い方
ばかりで「好プレー」「珍プレー」
の連続に拍手、笑い声は外まで聞
こえると言われる程、賑やかなサー
クルです。バドミントンは見た目
よりは過激なスポーツです。決し
て無理をせず、怪我などしない様
お互いに注意し合い、楽しくいつ
までも息の長いサークルにしたい
と心掛けています。

編集後記

は出来なくなりました。最近の急
速な医学の発展により、次々に新
薬が現れて、「薬草茶」などに頼
る時代では・等と思われがちで
すが、私達の日常生活の中にはま
だまだ健康の為のいろいろな方法
の一つとして、何千年前から先
人が体験し、伝承された貴重な薬
効をふり返り、健康の継続と増進
に、薬草を役立てたいと思ってお
ります。

訃報

ご冥福を
お祈りいたします

森川 輔四郎 氏 七月一八日
八六歳で逝去されました。氏は西
中学校長など歴任、新屋厚生会理
事長を務めておられました。

<p>小児歯科・一般歯科 くまがい日吉歯科医院 院長 熊谷 仁志 秋田市新屋町字関町後205-1(県住通り) TEL 828-5582</p>	<p>内科・皮膚科 川口 医院 秋田市新屋元町18-27 ☎ 828-3325・2862</p>	<p>胃腸科・外科・内科・レントゲン科 一戸 医院 一戸 忠 秋田市新屋大川町9番7号 ☎ 828-2221</p>	<p>稲葉 整形外科医院 稲葉 勉 秋田市新屋扇町6-33 ☎ 828-2111</p>
<p>アート印刷センター 工藤 歯科医院 TEL 828-5582</p>	<p>保険調剤 川口 薬局 TEL 828-2881</p>	<p>高橋 歯科医院 高橋 昭一 新屋駅前 ☎ 828-4339</p>	<p>堀部 歯科医院 堀部 清元 堀部 元雄 秋田市新屋表町11番3号 ☎ 828-4323</p>
<p>新屋交番トナリ ☎ 828-2213</p>	<p>秋田市新屋元町 ☎ 828-2109</p>		



海浜公園
クリーンアップ作戦
H10・6・7

衆報 スマップ



新屋図書館新築開館式
H10・4・17



第23回新屋郷土会総会開く
H10・1・31 於・東京



夏まつり花火大会
8月10日 PM7:00~9:00
雄物川河川敷(雨天は翌日)



日吉山王大祭
H10・5・25・26



日新保育園新築落成
H10・3



鹿嶋流し祭り
H10・6・14



秋田大橋架替
工事はじまる
平成13年完成予想図

昭和八年七月に新屋町社会福祉事業協会第一託児所として開設されて以来六〇余年、新屋町にとっては伝統と歴史のある保育園です。この程、関町後にとんがり帽子に時計をあしらった、子供の国のような日新保育園が三月に新築落成しました。
定員二〇〇名、職員二五名です。

GARAGE AUTO HOUSE
ガレージオートハウス
〒010-1622 秋田市新屋日吉町11-1
TEL (018) 828-0208

電気設備工事・設計施工
有限会社 **打矢電気工業**
代表取締役 打矢道雄
秋田市新屋表町11-23
TEL 828-2923 FAX 828-2920

YOU SHOP
モリカワ
YAMAHA YOU SHOP
秋田市新屋元町21-36
TEL (018) 828-1663

電気設備工事施工
株式会社 **加島電気工事**
秋田市新屋元町5の4
TEL 828-3118 828-4325

電気設備工事・設計施工
株式会社 **猿田電機工業所**
代表取締役 猿田良嗣
秋田市新屋元町11番11号
TEL 828-4037
FAX 828-1855

明日の空気を変えていく
YUTAKA
土木工事一式・環境整備事業
豊興産株式会社
代表取締役 石黒望
〒010-1637 秋田市新屋扇町12番49号
☎ 828-4611(代) FAX 828-3373

車のことならなんでも…
一般整備
車検
板金塗装
車輛販売
ISHIWADA

有限会社 **石和田自動車**
秋田市新屋大川町19-81 TEL 018-828-3037・FAX 018-828-2575

電気器具一般
光洋電気商会
扇町12-5
☎ 828-2658

新屋工業株式会社
秋田市新屋前野町1-21
電話(代) 828-5874

宅建免許/県知事(9)第387号

滝田不動産

代表 滝田 鉄三郎

〒010-1638 秋田市新屋表町2番71号
社団法人 秋田県宅地建物取引業協会々員

☎ (018)828-2029

河辺事務所 ☎ (018)882-4566
河辺郡河辺町大字和田字北条ヶ崎143番地

吉 田 眼 科
吉田コンタクトレンズ

新屋日吉町7-41 ☎ 828-6080

秋山皮膚科医院

医師 秋山 まり子

〒010-1631 秋田市新屋元町21番10号 TEL 018-828-2211

(有)秋田メディカルフロンティア

○病医院の給食業務の請負および管理
○医薬品の販売等

代表取締役 穂積 緑
取締役専務 穂積 志

秋田市新屋大川町18-7
☎ (018)828-1850(代)

清酒 **英雄** 醸造元

森川酒造店
新屋表町2-44
☎ 828-2036

酒は **黄金井**

黄金井酒造株式会社
新屋表町2-47
TEL 828-4333

新屋の酒 **秋田晴**

☎ 828-1311

営業品目:アルミサッシ・風除室・
サンルーム・住宅機器・ガラス補修

共和ガラス店
秋田市新屋勝平町9-18
TEL (862) 4723

群を抜くこのうまさ

清酒 **新政**

新政酒造株式会社

加藤自転車商会

新屋駅前中央通り
TEL 828-4327

食料品・和洋酒
加藤商店

秋田市新屋町国道通り
TEL 828-3343

好きです アラヤ
酒の店 **あかさか**

ナイス新屋店内
もしもし 828-2240

和洋酒・食料品
佐々銀商店

元町4-30 ☎ 828-3126

醤油・味噌・しょつづる

仙葉善治商店

秋田市新屋元町14-10 ☎828-2102

ツバキ醤油

あま塩
…食塩分13%
山吹味噌

製造販売元 **大彦商店**

新屋表町4-9 TEL 828-2133
FAX 828-0157

味噌・醤油・白糍

(資) **山本商事**

元町22-41 TEL 828-3102

タカラサイダー きりたんぼ
ラムネ 餅 寿し

(有) **榎食品**

秋田市新屋元町9-3
TEL (018) 828-3823
FAX (018) 828-3824

学校法人横山学園

新屋幼稚園

〒010-1637秋田市新屋馬町4-27
TEL (018)828-2119
2207

諸越の宗家

石忠老舗

☎ 828-2126

一味豊かな和洋菓子の店
お気軽に…どなたにもよろこばれます

高島松月堂

秋田市新屋表町9-49
電話 828-3730
828-3005

うちのお風呂で湯治しませんか!
別府温泉湯の花エキス配合
健康に勝る宝なし!

ヤングビーナス

田尻沢中町11-20 ☎828-4958

季節の味をお届け致します。
地域の皆様にご奉仕……………。

くだもの・やさしい・食料品 (大) **大門商店**

クロネコヤマト宅急便……取扱店
☎ 828-3106

いい暮らし届けたい

ナイス
新屋店

☎ 828-6911

大福の渡勇

新屋元町15-5
☎ 828-4103

青果と食料品
高橋青果店

新屋表町11の35 ☎ 828-3124

おバストア

県営住宅前 ☎ 828-3330

鮮魚・精肉・青果
よい品を、より安く

ふるや

秋田市新屋栗田町(県営住宅前)
☎ 828-3962

酒・たばこ・各種食料品・雑貨
サトウチopp
(5・15・25日 2倍セール)

タウンマート サトウ

新屋元町11-24 ☎ 828-3911 FAX 3107

“信用と技術を売る店”
一級寝具技能士

阿部ふとん店

(秋田銀行新屋支店前) ☎ 828-1204

精選つねに新鮮な肉を売る店
高島精肉店

秋田市新屋表町14-26
☎ 828-3101

企画・デザイン
印刷の事なら
トータルシステム

アート印刷センター

秋田市新屋比内町1-2
TEL 828-5258
FAX 828-4615
(旧大門印刷(株))

人と地球にやさしい綿のリサイクル
自社工場安心 国家検定一級技能士

有限会社 ひしい
いとう寝具

秋田市茨島四丁目4-10 ☎823-0058

夏のスタミナづくりに
おいしい森永牛乳
とカルダス

森永牛乳新屋販売店

大山 猛
新屋高美町 ☎ 828-5003

米沢牛販売店
富野精肉店

秋田市新屋表町6の15
☎ 828-4118

有限会社 **梅若芸能企画**

代表取締役 浅野保二(若松)
〒010-1637 秋田市新屋扇町85-22
TEL (018) 828-4638
FAX (018) 828-1088

美容と健康にお米を

水晶米

大島米穀店

大川町 ☎ 828-3305

と読売新聞の **高仁**

秋田西中学校のそば TEL 828-4214

灯 油 のご用命は
ガス器具

電話 (828) 4514 (代表)

秋田市新屋大川町5-9

日新プロパン株式会社

日本石油特約店

大東商事(株) 秋田支店

秋田市新屋比内町2-41
TEL 828-8125

秋田日吉サービスステーション
TEL 828-2611

秋田仁井田サービスステーション
TEL 828-3615

創業 昭和35年

昭和シェル石油

秋田大橋のたもと
地元の昭和スタンド

新屋石油 合資会社

秋田市新屋大川町10番29号

TEL (018)828-4126
FAX (018)828-5294

快適生活製造業

ONOPROX

株式会社 オノプロックス

〒010-1637 秋田市新屋扇町7-41
TEL 018-828-2108 FAX 018-828-2177

木村内科クリニック

木村 衛

秋田市新屋田尻沢東町10-5 新屋高校バス停前
TEL 018-828-1112 FAX 828-1114

有限会社

秋田魁新報新屋専売所

秋田市新屋元町13の29 電話 (828) 4102

贈答品のことなら

サタ館 新屋店

ベビー・子ども服
学生服・贈答品専門店

(有)ふれんず

秋田市新屋表町12-50

☎ (018)828-4493 ■営業時間 AM 9:00~PM7:30
☎ (018)828-1691 ■定休日 第3日曜日
FAX (018)828-7983 *御注文はお電話でも承ります。
*一品からでもお気軽に

婚礼・出産・快気・新築・仏事等、各種内祝
ゴルフコンペ、各種プレゼントは当店です!

タクシーのご用命は

宝タクシー

☎828-2123

うまいものならなんでも

ト一屋

TOICHIYA

新屋店

秋田市新屋扇町7番44号
TEL 018-888-8055

安全輸送・迅速配車

新屋地域のご用命に
お答えします。

新屋タクシー (株)

秋田市新屋表町12-13
TEL 018 (828) 4525

カギのことなら何でもOK!

カギとガラスの110番
電話1本で即!出張
ロックスマス秋田

加々友商事(株) ☎828-2117

印刷のことなら

アート印刷センター

TEL 828-5258

司法書士

鈴木勝三事務所

秋田市新屋栗田町14-9
☎ : FAX(018) 828 3833

有限会社 **吉田保温**

秋田市新屋栗田町22番17号

電話 (018) 828-6261
FAX (018) 828-6268

ワタキューセイモア株式会社

病院用等寝具・白衣リース、洗濯業務

秋田市新屋鳥木町1番69 ☎018-828-4851

神 棚・神具一式
回転灯笼・塔婆
お経テープ

沓沢仏具店

カーテン・ジュウタン・クロス

鈴木内装

日吉町7の17 TEL 828-5144
鈴木富夫

日通プロパン・日石灯油

横山プロパン

☎ 828-4019

出光興産新屋給油所

新屋アポロ

大川町10-25 TEL 828-4224

新屋表町3番28号
☎ 828-3309

高長寿司

☎ 828-2522

江戸前

寿し広

新屋南団地
☎828-4665

寿し専門店 ◎新鮮なネタが自慢
◎宴会場有(20名様まで)

深田

秋田市新屋元町19-10 ☎ 828-4658

江戸前寿し **錦吉**

新屋元町 21 - 29
☎ 828-4204

御料理・折詰・仕出し

割烹 稻荷

御料理・折詰・仕出し

工藤旅館

新屋扇町3-22 ☎ 828-4706

(有)加藤仕出し店

代表取締役 加藤 隆治

出前・迅速

草ちゃん食堂

秋田市新屋元町20-28
☎ 828-2553

秋田市新屋 ☎ 828-6347
☎ 828-2115

メガネのシモマ

秋田市新屋表町12-47 ☎ (828) 4622

秋田市新屋元町14の1
☎ 828-5077

ラーメンショップ

Aji-Q 新屋店

新屋駅前 ☎ 828-4832