

No.93 平成11年8月1日

# あ ら や 衆 報

発行・新屋振興会〈池田 正方〉、秋田市新屋大川町27-32・☎828-2324、編集・広報部、  
印刷・トータルシステム アート印刷センター ☎828-5258

- ②～③ 活力ある新屋のために
- ④ 新たな夢の実現にむかって
- ⑦ おれほのええどこ  
上表町、十條団地
- ⑧ 今は昔……新屋酒夜話

# 祭礼



〈日吉神社山王祭 H. 11.5.25・26〉

## 継 承

ことしも日吉神社の祭礼が荘厳にして敬虔に行われました。快晴に恵まれ、近隣の人々が集い、賑々しくくりひろげられました。

かつて、天変地異や戦いで、多くの町民の生活が破壊され、人々の生命の犠牲が強いられ、塗炭の苦しみを舐めた歴史があります。

そうしたなかでも、新屋町民はわかきめもふらず、不断の勤勉と労働で家を興し、町を再生してきました。

そして、町民同志の絆と団結をつよめる努力を積み重ね、こんにちある新屋町を形成するに至りました。

幾星霜の歳月を経ながら、平静と生活の安定を取り戻したこんにちの平和のなかで、先祖を敬い、家族が円満で、郷土をつくり、勤勉と休息のなかで郷土の行事が伝統的に継承されてきました。

そのなかで、自然への敬虔な祈りにも似た行事として、老若男女をひとつとした新屋の祭礼も発展したのもと思われまます。

それは、あすの勤労への活力と英気を与え、新屋町発展をもたらすものといえそうです。

# 活力ある 新屋のために

県議会議員

穂積 志



### 海辺開発と美術館と 更なる 発展に向けて

新屋地区発展のため御尽力いただいております町内役員、新屋振興会の皆様にご敬意と感謝を申し上げます。また私事で恐縮ですが、先の県議会選挙に於いて、新屋町民皆様の絶大なる御支援を賜わり、再度、県政にお送りいただき、心よりお礼申し上げます。次回、私に果せられた題は、「新屋の発展」ということであり、日頃、私なりに想っていることを書いてみたいと思います。

ご存知の通り、新屋中央地区は市の中心部から南西約5kmに位置し、西は新屋浜（ももさだ海岸）南は、大森山・梅林園、東は豊岩の田園、北は雄物川に囲まれた自然環境に恵まれた、風光明媚な所であります。

市議会議員

新岡 謙



### 自然と 調和する町 新屋へ

この度、四月の市議会議員選挙では、再び新屋全町の皆様から多大なご支援をいただきました。心から御礼申し上げます。

顧みれば早いもの、今回が八度目の選挙。補欠選挙を数えると九回目、昭和四十六年初当選以来この道に二十七年という次第。とりわけ私が東北パルプに入社した昭和二十五年から数えると足掛け五十年ですから早くも半世紀の星霜が流れたというわけです。本当に新屋の皆様からは家族共々大変な御世話になっている今日、万感の念を込めつつ改めて御礼申し上げます。

昭和初期の新屋は、雄物川水路の通水、東北パルプの操業開始、そして秋田市との合併という行政改革で激動の年月を経、戦前戦後

市議会議員

赤坂 一



### 土地利用計画の見直し 住んでみたい "まち"づくり

最近、「自分たちの町のこと、自分たちで決めるべきだ」という地方分権の考え方が、様々な制度で採用されるようになってきています。国が一丸となって地方分権を押し進めるための枠組みとして「地方分権推進法」が制定されました。こうした動きの一環として、まちづくりの問題でも土地の利用を規制する都市計画の権限が、これまでどの国や都道府県から、どんな市町村へと移されてきました。

今年度からは都市計画法が改正され、市町村のより自由な判断できめ細やかな土地の利用規制ができるようになります。また市町村等が独自の規制制度を作るいわゆる「まちづくり条例」もいくつか例が見られており、政府もこうした取り組みを尊重する方針です。今

この四月におこなわれた統一地方選挙で、新屋から県・市議会議員に四人の方が再選されました。

今日は、県・市政に携わっているみなさんに「活力ある新屋のために」と題して抱負を伺いました。

市議会議員

田口 聡



### 町の位置付けを 各階層との 話し合いで

先の市議会議員選挙においては、地元新屋町の皆様の真心のご支援によりまして二期目の当選を果たすことができました。一期四年間で学んだこと、経験したことを踏まえて、更に勉強し、皆様のお役に立てる議員をめざしてまいります。

わたしは地元新屋町で生まれ育った新屋っ子であります。二十代に地元を離れ一時期、都会生活をした時には、今まで気付かなかった地元新屋町のすばらしさを痛感したものであります。山があり、川があり、海がある。それに抱かれ人々の営みがある。それでいて田舎さくなく、情報も的確に入ってくる。都会と田舎が同居している町が、新屋町ではないかと思っております。

## 三菱マテリアル株式会社

秋田製錬所 所長 菊池 正和

秋田市茨島三丁目1番18号

明日へ繋げる人と技術 地域と共に...

## 東北製紙株式会社

代表取締役社長 中内 康夫

簡易保険

入院  
1日

15,000円

お気軽にお問い合わせ下さい

新屋郵便局

☎ 828-4324

自然の中の250ヤード打放し、グリーン・バンカーあり  
-夏季営業時間 早朝5時~夜9時まで-

## 十條ゴルフガーデン 秋田十條緑化株式会社

秋田市新屋大川町54-1 ☎ 828-5151

華まいたけ注文を承ります。  
御贈答品・お土産・御家庭の食卓に  
市内、全国各地へお届けします。

## 十條きのこ園 秋田十條化成株式会社

秋田市新屋鳥木町1-1

☎ 828-1564

828-1776

また、教育環境にも恵まれ、秋田・栗田両養護学校、吹奏楽部が全国的に有名な新屋高等学校（下さえとして、日新小学校や中学校の吹奏楽部の活躍がある）、更には、平成七年四月に開学した、秋田公立の美術工芸短期大学と、その附属高等学校などが、立地しております。特にこれからの高等教育を考える時、美短は短期大学ではなく、四年制大学に移行すべきと考えますし、また、欧米ではあたりまえのことですが、附属の美術館も欲しいと思います。（日本では、昨年初めて、日本芸術大学が設置した）

これらの事を考え合わせると、雄物川河口、新屋ももさだ海岸、そして浜田浜に抜ける林道、更には、現在使用されていない、三菱マテリアルの新屋浜たい積場八万二千坪、大森山・梅林園と一体的に、芸術の森として整備すべきと考えます。各地域には、テーマを決めて、まずは美短の生徒たちの優秀な作品を野外に展示することから始めてみてはいかでしょうか。その後は新しく秋田市長賞を設け、全国コンクールを開催するのでもいいと思います。三菱のたい積場には、コンサートも開催できるシビックセンターや、道の駅、また海水浴に来た人たちが楽しめるオートキャンプ場などを作りま

す。将来は、美短の美術館を併設するなどすれば、市民の憩いの場に発展していくものと確信しております。

以上、私なりの将来の夢の一端を申し上げましたが、皆様の率直なご意見をお聞かせくだされば幸いです。皆様、今後も変わらぬ御指導、御鞭撻をよろしくお願い致します。

を通じて偉大な諸賢人と新屋衆全員の努力によって今日在る新屋発展の礎を成し得たものと思います。故川口彌之助先生の「新屋衆の歩いた道」を復読すると往時が脳裡をよぎります。

市議員初期の私の任務は、何と云っても市道編入を柱とする道路整備と下水道による環境保全が重要課題でした。市道編入の行政基準を全面的に改正し、実際に市道編入を手がけた数は私自身知らない位です。しかし平成八年念願かなった新町後（現在、整備完了）の市道編入の事業だけは私の生涯の記憶に残ることでしょう。

昭和四十五年十月。扇町の故大島辰之助さん宅の集会でこの道路整備が請われ約束したものです。その実現まで二十六年、その間幾度となく挫折そうになった私を励ましていただいた皆様に私は厚く御礼申し上げます。そして皆様の熱意がその道路をつくりあげたんだ、と！

国際化という時代の変遷は、昭和六十年に入り新屋の象徴でもあった旧東北パルプを解体させる命運を辿らざるを得ませんでした。慚愧にたえない事件でした。

当時から私は新屋の再活性化計画を訴え続けています。その具体化が新屋の三新計画です。大森山動物園も帯状公園も西部工業団地も現代風に変まりました。雄物川を結ぶ大動脈の橋も大きく変容します。

二十一世紀の新屋、それは雄渾な日本海と悠遠な雄物川と無限の夢を子供に育む大森山の自然に調和する町公園都市の姿。それが私の願いとするもの。渾身努力するところなのです。

年は秋田市政が始まって百十周年豊かな自然や歴史を二十一世紀に引き継ぎながら元気で希望の持てるまちを目指してジャンプをすべきスタートの年です。

「二十一世紀都市、秋田」をつくるためには量的な拡大から質の向上・充実へと都市づくりの転換を図ることがどうしても必要と考えます。「開発・拡大」ということばに代表される従来のイメージでない交通体系や環境などの質を重視した集約型のまち。自然との共生を図りながら働きやすく暮らしやすいコンパクトなまちづくりこそが二十一世紀型の都市であり、ひいてはそれがまちの個性につながると思います。

これからの十数年間は少子・高齢社会の本格化、厳しい経済環境などが想定される変動の時代です。そのような状況の中で、「人間都市秋田」を築き上げるには行政だけでなく市民や企業との連携が必要で、市民や企業は都市づくりの主役として積極的にかかわり行政は行財政改革を進め、市民や企業の力を生かし、ともに考え、行動していくという「協働」がこれからの秋田を支えると考えます。

さてこよなく愛するわが郷土新屋都市化が進んできておりますが、人口も増え、様々な動きのある中、いま一度秋田市のそして西部地区の新屋として土地利用計画を見直し、利便性のあるまち、元気のあまるまち、住んでみたいまち、次代を担う子供たちの考え、おとしよりの意見にも耳を傾け、みんなで町づくりを企画して、なにもミ二東京化することなく偉大なる田舎（ぜんご）であっていいと思います。

しかし、時代の流れと共に、人口は増えているものの、地元産業が衰退している現状を見ると、新しい新屋町としての在り方を、私たちが自ら真剣に考えなければならぬ時期に来ていると考えるものであります。

この時、忘れてならないのは、新屋町には、日新小、西中はもとより栗田養護学校、新屋高校、美術短大、アトリエももさだ、新屋図書館、西部公民館など、たくさん教育文化施設があるということとであります。新屋町は他に類を見ない教育文化の町ではないでしょうか。それに付随する新屋駅から美術短大に続く遊歩道、帯状近隣公園も「文化の道」ともいえるすばらしい町の財産であります。また、新屋高校の吹奏楽部も全国に誇れる大きな財産であります。

私たちは今一度、これらの教育的、文化的財産を再認識して、個々の活用ではなく、これらを一体的に活用する方法を探るべきと考えらるものであります。そのためには、新屋町民の私たちが自ら秋田市の中で新屋町はどのような位置付けで、どうあるべきなのか、またそのためにはなにが足りないのかを、真剣に考え、将来の新屋町のまちづくりを考える必要があると思っております。

それには一部の代表メンバーでの論議ではなく、自分たちが将来どのような新屋町に住みたいのか、小中学校の生徒の意見も含め各年齢層、階層の多くの意見の集約が必要と考えます。そして今、最も必要なのは、新屋町民、自ら新しい新屋町を創ろうとする意欲を持つこととあります。そのお手伝いできればと思っております。

水と緑に囲まれた  
芸術キャンパスのある街

**新屋商店会**

TEL 828-6535

アルミサッシ・カガミ・ガラス  
あらやの町の修理屋  
労働大臣認定一級技能士施工所

**(有)谷藤ガラス店**

☎ 828-3861

《金利選択型住宅ローン》 取扱中  
《住宅資金借替ローン》

マイホームプランの実現に  
《あきぎん》がお手伝いします。

くわしくは、窓口でご相談ください。

秋田銀行 新屋支店 TEL 828-2233  
新屋駅前支店 TEL 828-1801

明かるいまちなみを  
演出する

**新屋街路灯組合**

TEL 828-6535

あなたの明日を応援します。

マイバンクHOKUTO

**北都銀行** 新屋支店  
☎828-5000(代)

**JA 新あきた新屋支店**  
TEL 828-3254(代)

暮らしをサポートいたします

**新屋駅前郵便局**

〒010-1637  
でんわ 828-4200  
FAX 828-0958

# 新たな夢の実現にむかって



新屋振興会 会長 池田 正

四月の統一地方選挙において、振興会の顧問であります県議会議員、市議会議員の皆様が揃って当選を果たされましたことに対し、心からお祝い申し上げます。

引続いて県、市および新屋地区の発展のためご尽力いただくことに対し、敬意と感謝を申し上げます。

五月十一日開催の、振興会の定例総会の役員改選におきまして、引続き会長に選任されました。マンネリ化することなく、初心にかえり頑張っておられる覚悟でありますので、引続きご指導ご協力をお願い申し上げます。

新屋地区は、近年、公立美術短大の開学をはじめ、美短開放センターの竣工、秋田南大橋の開通、新屋図書館の移転改築、大川散歩道の新屋駅迄延長工事の完成、下水道工事の進捗に伴う水洗化の拡大、大川带状近隣公園の竣工など、生活環境の



市制110周年記念  
第12回秋田市夏まつり  
雄物川花火大会  
8月10日(火)午後7時～8時30分  
- 雄物川河川敷 -

整備が飛躍的に進展しました。これは行政の理解と、顧問の皆様方のお力添えによるものと思っております。

現在、秋田大橋の架替工事が、十三年完成を目途に進められておりますし、永年要望して参りました、墓地の造成が豊岩石田坂地区に進められております。

雄物川鉄橋の堤防の踏切の拡幅工事も、今年度から着工されます。

JRの電車を利用する際、新屋駅のホームから駅東側の日本SMTの会社の構内に「昨日までは夢、今日は可能性、明日は現実」の看板が見えます。私達のいろいろな要望事項も、安全、快適な生活を営むための夢の実現にはかならないものと思っております。

新屋町の人達が、どのような夢(要望)をもっているものか、自由に提案できる機会をもちたいと思います。

新しい大きな夢の提案をお願いします、その実現に向かって、力を合わせ、みんなで頑張りたいと思います。

水道・衛生・暖房・設計施工  
水洗トイレ工事  
**渡辺施設工業株式会社**  
代表取締役 渡辺 静雄  
秋田市新屋大川町18-1  
☎ 828-2335 (代)

建築・木製建具・土木工事一式  
株式会社  
**佐 円 組**  
代表取締役 佐藤 円治  
秋田市新屋扇町86-24  
☎ (018)828-2317  
FAX 828-3744

総合建設業  
**長谷部建設株式会社**  
秋田市新屋烏木町1-31 TEL 828-6000(代表)  
FAX 828-0028

**水洗工事は小松工業**  
☎ 828-4422(代)

民間車検工場 全労済指定工場 車検・定期点検・钣金・焼付塗装  
新車・中古車展示場新設  
技術とまごころサービス **小玉自動車**  
秋田市新屋扇町7-8 ☎ 828-5645(代)

一般建築材・ユニットバス  
H&C高性能住宅システム取扱店  
**SYD**

**GAH**  
Garage Auto House  
ガレージオートハウス  
〒010-1622 秋田市新屋日吉町11-1  
TEL (018)828-0208

電気器具一般  
**光洋電気商会**  
扇町12-5  
☎ 828-2658

**新屋工業株式会社**  
秋田市新屋前野町1-21  
電話(代)828-5874

**杉山田材木店**  
新屋扇町2-22  
☎ 828-1758

総合建設業  
**(株)伊正建設**  
代表取締役 伊藤正治郎  
秋田市新屋天秤野122-10  
TEL 824-3837  
FAX 862-9946

新屋振興会平成10年度収支決算書

収入総額 1,996,445円 支出総額 1,690,508円 差引残高 305,937円 (平成11年度へ繰越)

Table with 5 columns: 項目, 本年度予算額, 収入済額, (比較増△減), 備考. Rows include 会費, 繰越金, 協賛金, 寄付金, 雑収入.

Table with 5 columns: 項目, 本年度予算額, 支出済額, (比較増△減), 備考. Rows include 会議費, 事務費, 雑費, 広報費, 安全対策費, 権災見舞金, 負担金, 諸支出金, 予備費.

平成10年度特別資金会計収支決算

収入金額 3,890,448円 支出金額 0円 差引残高 3,890,448円 (翌年度繰越)

Table with 5 columns: 項目, 予算額, 決算額, 比較増△減, 備考. Rows include 前年度繰越金, 預金利息.

支出 支出ありません

平成11年度予算

収入予算額 2,810,000円 支出予算額 2,810,000円 差引残額 0円

Table with 5 columns: 項目, 本年度予算額, 前年度予算額, 比較増△減, 備考. Rows include 会費, 繰越金, 雑収入, 協賛金, 寄付金, 雑収入.

Table with 5 columns: 項目, 本年度予算額, 前年度予算額, 比較増△減, 備考. Rows include 会議費, 事務費, 雑費, 広報費, 安全対策費, 権災見舞金, 負担金, 諸支出金, 予備費.

平成11年新年会収支決算書

収入 金額 備考. 会費 327,000 (3,000×109人), 雑費 20,000 (寸志2名), 会より補助 58,776.

Table with 3 columns: 項目, 金額, 備考. Rows include 会費, 雑費, 会より補助, 合計.

支出

Table with 3 columns: 項目, 金額, 備考. Rows include 折込代等, 余興用品, 会場使用料, 雑費, 参加費重複金返済.

平成11年度特別資金会計収支予算

収入予算額 3,895,708円 支出予算額 1,000,000円 差引金額 2,895,708円

Table with 5 columns: 項目, 本年度予算額, 前年度予算額, 比較増△減, 備考. Rows include 前年度繰越金, 預金利息.

Table with 5 columns: 項目, 本年度予算額, 前年度予算額, 比較増△減, 備考. Rows include 繰出金.

Table with 2 columns: 役名, 氏名, 住所. Rows include 顧問 (佐藤 敬夫), 相談役 (辻永 剛一), 役員 (穂積 惇, 赤坂 光一).

平成11年度新屋振興会 役員名簿 (任期二年)

平成十一年度新屋振興会定例総会は五月十一日、新屋支所二階で開催されました。活動の経過、決算の承認のあと、今年度活動の方針と予算について検討を加え、原案を承認しました。役員改選では、次の方々が選出、選任され、任期二年間活動することになりました。

Table with 2 columns: 役名, 氏名, 住所. Rows include 理事長 (高橋 金男), 企画開発部長 (寺口善二郎), 理事 (小林 春一, 佐藤 金一).

Table with 2 columns: 役名, 氏名, 住所. Rows include 評議委員 (赤沼 悦子), 理事 (渡辺 昭治), 広報部長 (渡辺 忠雄).

Table with 2 columns: 役名, 氏名, 住所. Rows include 市営住宅 (石井 紀夫), 関町後 (高島 鉄朗), 北新町 (伊藤 政春).

資生堂チェインストア 森弥化粧品店. 新屋扇町10-1 駅前通り ☎ 828-3128. サロン・ド・ミツコ. 秋田市新屋元町6-35. TEL 828-3127 (代表).

電気設備工事・設計施行 株式会社 猿田電機工業所. 代表取締役 猿田良嗣. 秋田市新屋元町11番11号. TEL 828-4037 FAX 828-1855. オリジナル シャンプー サエラ カバーマーク. フキ美容室. 秋田市新屋元町19-13. Phone 828-3623.

洋品のCamel. 新屋表町 ☎ 828-0853. いつも笑顔、創イング(ing) tomorrow (tomorrow) 生き生き美人。 有限会社 ほうこう ☎ 828-6162. 傷んだ髪にミラクルパーマ かしま美容室. 営業時間 9:00-6:30. TEL 828-3613. miura. 秋田市新屋元町16 ☎ (018)828-2156. 駐車場あります.

洋品・呉服 買いい店のコマツ コマツ呉服店. 秋田市新屋元町6-37. TEL 828-3228. 秋の装いは一足先に プティック ティファニー. 店主 小野 トシ子. 新屋扇町92-74. ☎ 828-4265 代表 小野 由春. 庭づくりにお手伝い致します。 庭園・土木・設計・施工・管理. 小野造園土木. 新屋扇町92-74. ☎ 828-4265 代表 小野 由春.

安全対策部 部長 渡辺 克忠

計画を述べる前に前年度に実施致しました地区交通安全協会と地

区消防団の要員の募集の結果と御礼を申さねばなりません。振興会としては初の試みで町内回覧募集をしましたところ、それぞれに4名と5名の応募があり、全員の方が入会をなされました。町内会各位の協力と応募者の熱き郷土愛に衷心より敬意を表します。

今年度の目標計画は、部会を構成する三団体の連絡協議を密にし、活動を積極応援協力する。

1. 新屋地区交通安全協会青年部部員と地区理事及び地区消防団員の募集を前年度と同様の方法で実施する。

2. 町内会自衛消防隊の結成を希望する町内会には地区消防署及び地区消防団への協力要請の窓口となり、設立にむけて最大限の応援をする。

以上の活動を通じて関係三団体と協調し究極の目標すなわち新屋町の無災害、無事故が達成されるよう努力いたします。そのためにも、活動団体の要員の補完は絶対的条件であり本年の募集時には前年以上の熱き郷土愛の発露をお願いします。

町内会自衛消防隊の結成

企画開発部 部長 高橋 金男

企画開発部の今年度の主な事業としては、第一は、大川端帯状公園の完成に伴う記念碑の建立であります。帯状公園には散歩道、遊具、東家、セサギ等のある設備の充実した公園でありますので、町民の憩いの場にするため検討中であります。

皆様からの要望事項のなかには実現に至るまでには相当の年月の要する事項もあります。特に「総合医療施設の早期実現」の要望事項についてはこれからの高齢化社会には身近な問題でありますので今後機会ある毎に関係機関に対し陳情活動を継続し実現に向けて頑張る所存でありますので皆様の協力をお願いいたします。

総合医療施設の早期実現

今年もやります 振興会各部長の抱負



今年度の広報部員は、昨年より一名ふえまして七名です。私どもは「あらや衆報」を年二回、八月と一月に発行するため、部員一同気持ちを一つにして取り組んでおります。

この八月一日付に発行する九三号は、従来通り十頁になりますが、そのうち約四頁が協賛広告が占めております。新屋町中心の商店、企業のみならずから全面的に協賛をいただいておりますが、取りまとの仕事は結構煩瑣で気を使います。また、紙面が町民みなさま一人でも多く興味をもって見て読んでいただくため、新しい企画への努

新屋本町の人口増加率は、秋田市でも上位である。秋田南大橋の開通により、利便性が飛躍的に向上した事から町の南西地区の住宅増加にますます拍車がかかるであろう。

さて、新屋高校の受験倍率が普通高校として県内一となり、住宅建築が盛んになり、西部工業団地への進出企業が増え、人口が増加し、それにともないインフラが整備され近代的な町並になりつつある。

人口の減少や過疎化に悩む地区からすれば良い事づくめのはずなのに各町内においては、以前よりも問題が出てきているようだ。どうも公共の福祉の、向上とはいかないようだ。

戦後生まれが社会の大半を占め、行われてきた教育が権利主張型。そして、思考の出発点が自己や企業中心に基づいた行動をとっているとすれば、地域社会はぎすぎすしたものになるだろう。

そうした事態を招かぬよう相互が、地域社会に関心を持ち自らが参画する意欲をもつべきである。

権利と義務は社会の両輪である。格言に「国家に何かしてもらうのではなく、国家にたいし何ができるのかを問いたまえ」これは単位の大、小にかかわらず共通の事柄だ。総務部では、既に地域活動されている団体や個人の方と話し合いの場を設け今後の活動への参考とすべく計画中です。

地域の活動に参加を

公民館へ親しめる紙面を回す

広報部 部長 渡辺 忠雄

力も惜しまずすすめております。来年一月一日付の九四号の内容は、更に厚みと深み、町民みなさまに気にいってもらえるものにしてようと考えております。勿論、企画倒れにならぬように先人の築きあげてきた伝統と歴史を汚さぬよう努力を重ねていきたいと思っております。

総務部 部長 富野 昭雄

乳幼児保育

グリーンローズ保育園

※全日保育(午前7時30分~午後6時30分) \* -いつでも気軽にご相談ください- \* ※対象児 0才~3才迄 3才以後はルーテル愛児幼稚園で受け入れて延長保育もいたします。

(幼稚園) (グリーンローズ) ☎828-3038 ☎828-7750・0140 (保育園) ☎828-3049 秋田市新屋表町8の19

共に育つ

ルーテル愛児幼稚園

※対象児 3才~5才就学前幼児 \* 二家庭の都合で降園後の延長保育もいたします。

グリーンローズ「ことば」の教室

※専門医師による0才代からの育児相談(厚生省認可)

おもちゃライブラリー

\* 毎月第1・第3水曜日「ことば」の教室で公開します。 \* 無料です。お気軽にお子様とおいで下さい。

明日の空気を変えていく



土木工事一式・環境整備事業 豊興産株式会社

代表取締役 石黒 望 〒010-1637 秋田市新屋扇町12番49号 ☎ 828-4611(代) FAX 828-3373

電気設備工事・設計施工

打矢電気工業

代表取締役 打矢 道雄

秋田市新屋表町11-23 TEL 828-2923 FAX 828-2920

電気設備工事施工

株式会社 加島電気工事

秋田市新屋元町5の4 TEL 828-3118 828-4325

思い出にふれるその時のために!!

日吉写真館

秋田市新屋扇町5-32 TEL (018) 828-3739

カラープリント30分仕上げ

三笠カメラ店

☎ 828-3204 FAX 828-3204

証明写真、パスポート すぐできます



全国へお花をお届けします

石井生花店

本店 ☎ 828-4428 FAX 828-4267

新連載

おれほのええどご

わが町自慢

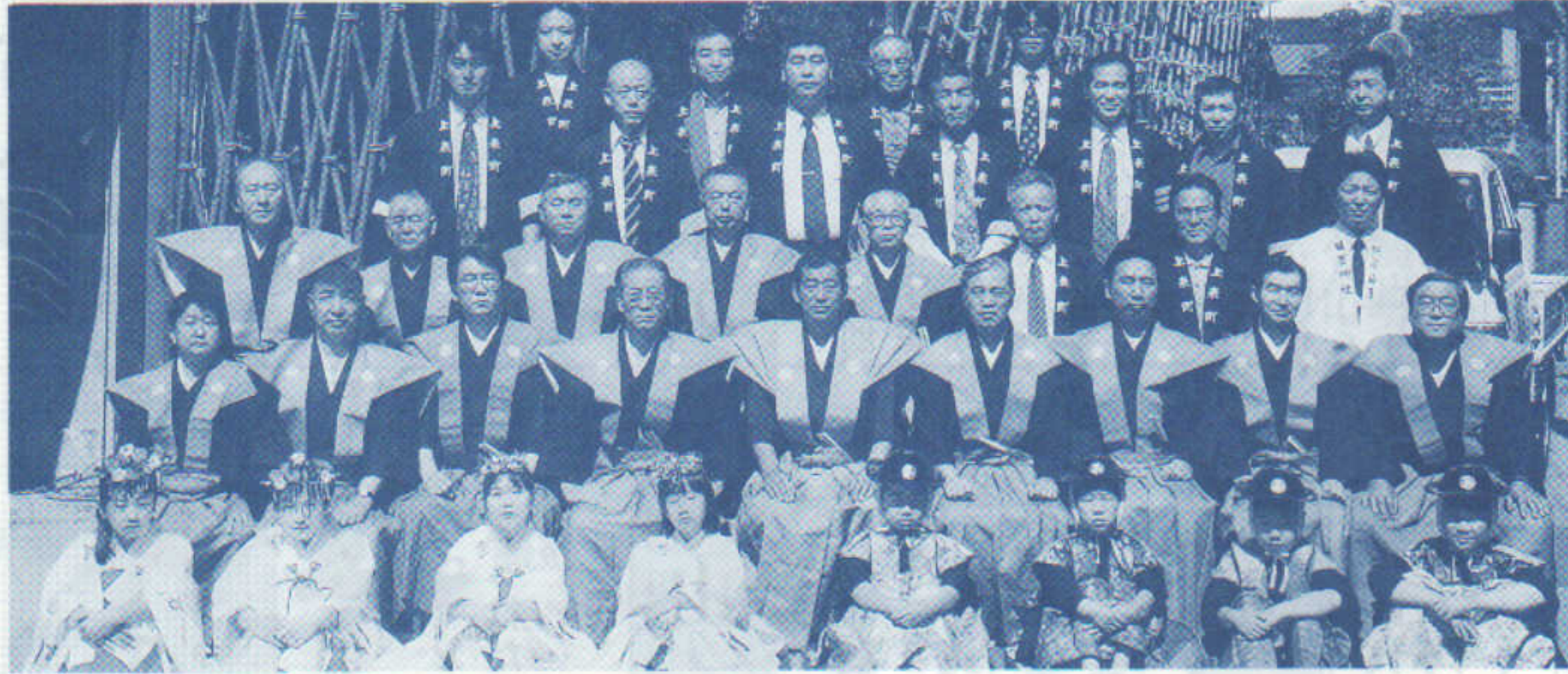

平成10年 統前町をつとめた上表町の方々

できた当初からすれば、いま一

域になじみ、子供

この頃から子供

その昔は、各屋々

新屋町のメインスト

「上表町は、古くから商店街として発展してきた...」

上表町

歴史の重さをもつ新屋の看板町

上表町町内会 会長 大門 勲 男

達の賑やかな声の聞こえるのが、

オイルショック後の昭和五十一年

の変化は目覚ましいものでした。

静と緑と文化の風

十條団地町内会 会長 谷口 武

十條団地

この間、環境の整

備、子供の育成強

化、親睦のためのレ

クレーション、乗合

バスを集会所から町

その頃、市と町内会とで緑化協

定を結び、各家庭共草や木や花の

幹旋等で垣根や庭に植え、公園に

も多く、木や花を植え緑多き町づ

くりを進めて来たものです。

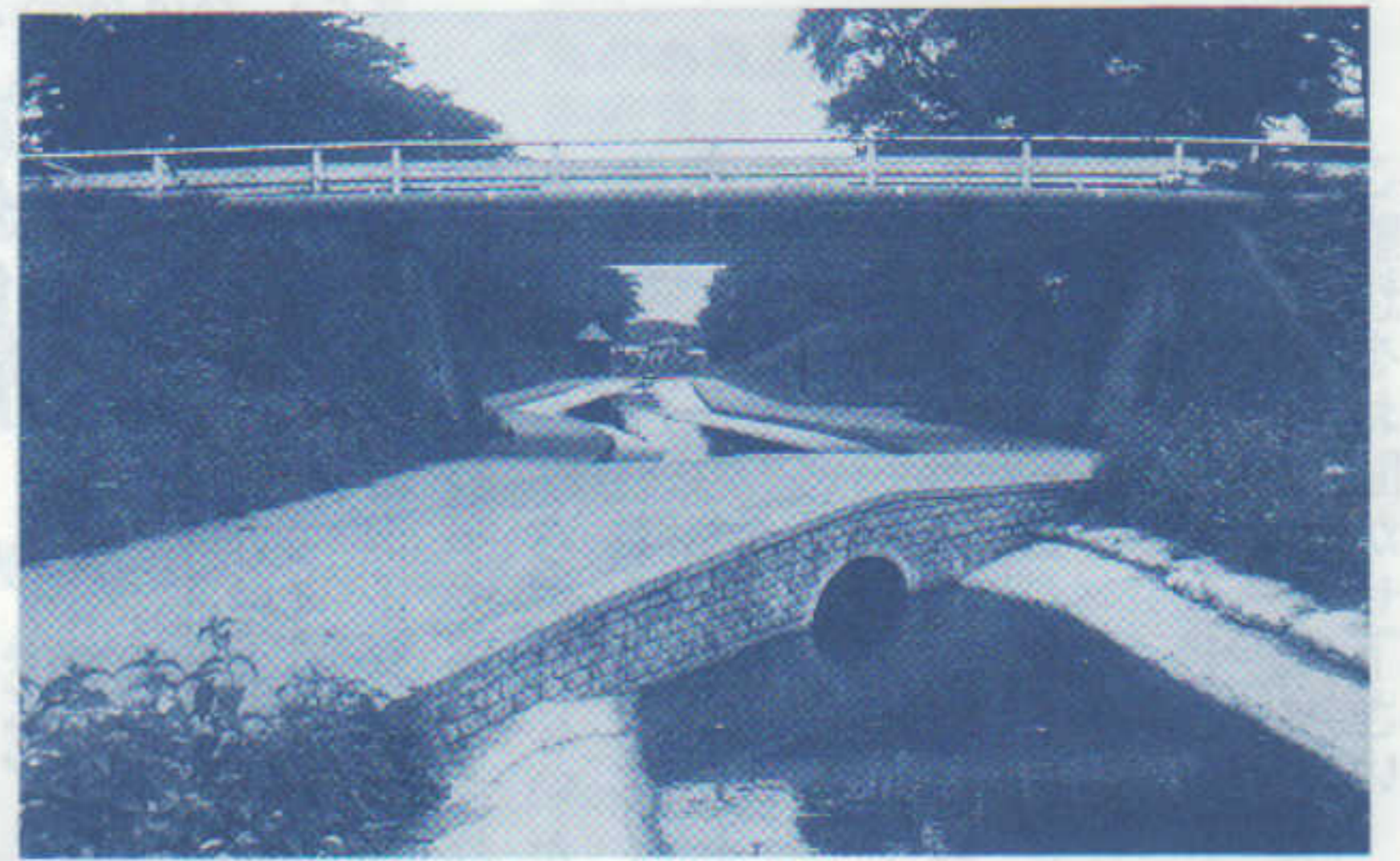

環境を整えた十條団地町内 一帯公園

Table of medical advertisements including: くまがい日吉歯科医院, 川口病院, 川口薬局, 稲葉 整形外科医院, 工藤歯科医院, 三浦歯科医院, 高橋歯科医院, 堀部歯科医院.



秋田晴 (旧國萬歳の酒蔵)

### 今は昔なれど…… 〈V〉

今を去る百六十年前、秋田藩役人(御相手番) 波江和光の日記に、「我等が飲む酒は、荒屋でつくられる嵐山である。この酒は売り切れるおそれがあるので、新酒までの分を買い占めた。」とある。

天和元年(二六八一年) 秋田藩が幕府に提出した「領内酒造目録」によれば、城下町には百二十二軒の酒屋がある、としている。波江和光が酒を選ぶのであれば、少なくとも百二十二の銘柄があったはずである。

更には時代をさかのぼると、「新屋村に大門助右衛門という旧家がある。古くから新屋に住み、業(酒造)をなしている。佐竹公代々駕を寄せて休息されている。たまに徳院様(佐竹三代義旭公の子義苗)が御立寄りの時、白張の灯ろうにひらがなで、「大もんじやのかおぢやと、朱と墨を合わせて戯書(たわむれに書く)した。公より賞あって御上下を賜れ、苗字を免許された。」

これは約三百年も昔の元禄十年(二六九七年)のころのことである。大門助右衛門と言え、新屋の大門しよがらの手、その手でお釈迦さ、だんこのあげだ、お釈迦くせとて、鼻まげだの大門である。年輩の方はよく存じのうたで、稀にみるリアルでいきいきとした新屋口承である。大門助右衛門は嵐山のみならず、

豊かな自然の中にある新屋図書館では、各種資料を充実し、みなさんをお待ちしています。

また、心の安らぐ憩いの場としてご利用ください。本は一人五冊まで二週間貸しだしたいします。館内では、ビデオ



関らん室

ています。知識の宝庫としてみなさんの書齋がわりに、

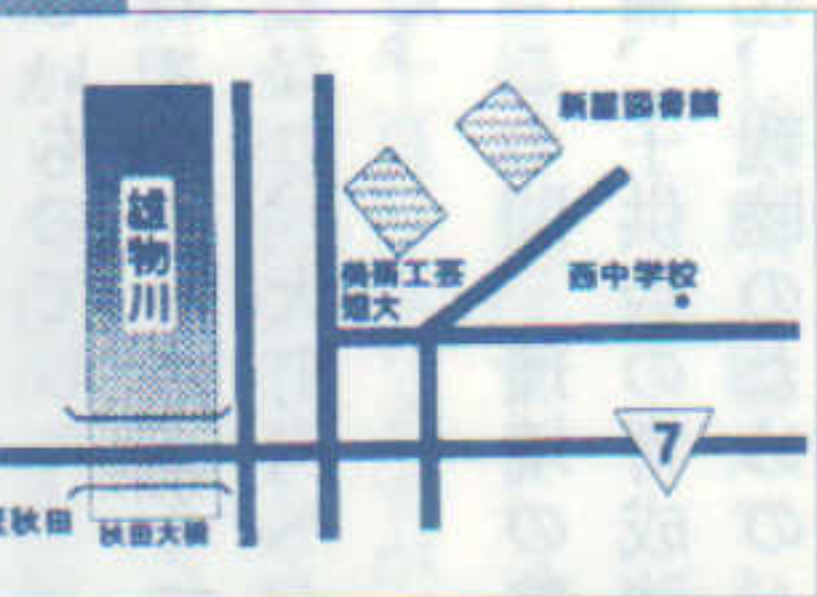

秋田市新屋大川町12-26  
TEL/018(828)4215

### 新屋図書館はお待ちしています

やCDもお楽しみいただけます。

#### ◎開館時間

平日 午前10時～午後7時  
土・日 午前10時～午後5時

#### ◎休館日

毎月曜日・月末・祝日

### 編集後記

● 新屋発展のポイント。今回は4月の選挙で当選された四人の議員から提言をいただきました。これからも多くのみなさんからの声を紹介していきます。

● 国県市への要望事項のとりまとめが本紙発行に間に合わず、次号へとなります。ご了承ください。

● 「おれほのええどこ」ーわが町自慢ーをはじめました。ご感想をお聞かせ下さい。

有限会社 **秋田魁新報新屋専売所**  
秋田市新屋元町13の29 電話 (828) 4102

暮らしの応援団！地元の専門店が一番

《魚の大塚・肉の南波・文具は渡金  
写真はカドヤ・クリーニングの栗田》

## あらや ざけよ ばなし 新屋酒夜話

### 藩役人が「嵐山」を指名

新屋には自分の夢を託したくなるようなロマン(夢や空想をかきたてるもの)が数多くある。新屋史をひもとくにつれて、形を変えたいろいろなロマンと出会い、たじろいでしまふ。そんな中で新屋で造られた名酒も、酒好きの者をいっそうかきたてるのである。

古人曰く、**あらやの酒は格別!**  
古酒嵐山を巡って

### たしなみつつ 先人を偲ぶ

さて、新屋の酒と言え、名酒嵐山だけではない。正確な営業年代の不明なものもあるが、諸文献に出ているものを挙げると、春霞・菊水・英雄・梅川・謡正宗・菊君が代・若恵比寿・勝平・国萬歳・黄金井・宝生・秋田菊・秋田晴などがある。(新銘柄を除く)

酒造業者も多く、明治二十五年(一八九二)ころが最多の十二業者となっている。なお、いろいろな会合で、「新屋で昔から酒造が盛んだったのはなぜか」という問いを多く聞くが、紙数等の関係で別の機会に譲りたい。現在新屋では数社で造られる銘柄で、激しい過当競争を乗り越えている。この業

しよつづる醸造にもかかわらず、藩命により佐竹公にしよつづるを上納していた。

界もまた日進月歩、淀むことを許されない。それはそれとして、一人で、あるいは友人たちと賑やかに、銘柄S・K・E・A等をたしなみ、助右衛門の嵐山を偲ぶのもまた、新屋人だけに許される優雅な趣向かも知れない。また、三百年前助右衛門宅で上酒に酔い、戯書した義苗公。百六十年前嵐山にこだわって、買い占めた波江和光を追想しながらの盃に、新屋酒の重み・深みが伝わってこよう。

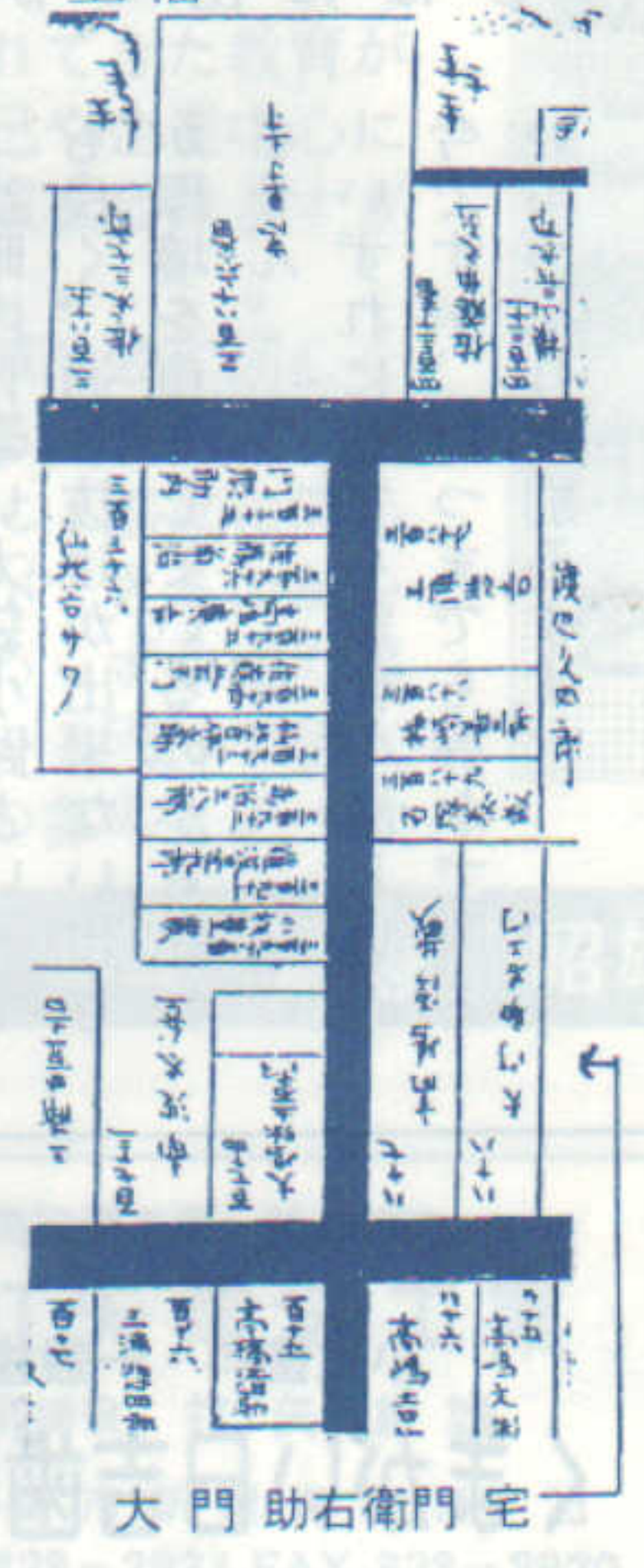

新屋比内町四一三四  
中川 良太郎

車のことならなんでも！

- 一般整備
- 車検
- 板金塗装
- 車買取

有限会社 **石和田自動車**  
秋田市新屋大川町19-81 TEL 018-828-3037・FAX 018-828-2575



宅地免許/県知事(10)第387号

**滝田不動産**

代表 滝田 鉄三郎

〒010-1638 秋田市新屋表町2番71号  
 社団法人 秋田県宅地建物取引業協会々員

☎ (018)828-2029

河辺事務所 ☎ (018)882-4566  
 河辺郡河辺町大字和田字北条ヶ崎143番地

内科 眼科

**吉田 吉田コンタクトレンズ**

新屋日吉町7-41 ☎ 828-6080

有秋田メディカルフロンティア

○病院の給食業務の請負および管理  
 ○医薬品の販売等

代表取締役 穂積 緑  
 取締役専務 穂積 志

秋田市新屋大川町18-7  
 ☎ (018)828-1850(代)

清酒 **英雄** 醸造元

森川酒造店  
 新屋表町2-44  
 ☎ 828-2036

酒は **黄金井**

黄金井酒造株式会社  
 新屋表町2-47  
 TEL 828-4333

新屋の酒 **秋田晴**

☎ 828-1311

出光興産新屋給油所  
**新屋アポロ**  
 大川町10-25 TEL 828-4224

群を抜くこのうまさ

清酒 **新政**

新政酒造株式会社

**加藤自転車商会**

新屋駅前中央通り  
 TEL 828-4327

食料品・和洋酒 **加藤商店**

秋田市新屋町国道通り  
 TEL 828-3343

好きです アラヤ  
**酒の店 あかさか**

ナイス新屋店内  
 もしもし 828-2240

和洋酒・食料品 **佐々銀商店**

元町4-30 ☎ 828-3126

醤油・味噌・しょつつる

**仙葉善治商店**

秋田市新屋元町14-10 ☎828-2102

**ツバキ醤油**

**あま塩**  
 …食塩分13%  
 山吹味噌

味噌・醤油・白粒

**(資)山本商事**

元町22-41 TEL 828-3102

タカラサイダー **宝** きりたんぼ  
 タカララムネ 紳 寿 し

新しい遊び場 **新屋幼稚園**

〒010-1637秋田市新屋扇町4-27  
 TEL (018) 828-2119  
 2207

製造販売元 **大彦商店**

新屋表町4-9 TEL 828-2133  
 FAX 828-0157

みそ・しょうゆ

**森九商店**

新屋表町 ☎ 828-2121

**(有)榎食品**

秋田市新屋元町9-3  
 TEL (018) 828-3823  
 FAX (018) 828-3824

諸越の宗家 **石忠老舗**

☎ 828-2126

YOU SHOP **モリカワ**

YAMAHA YOU SHOP 秋田市新屋元町21-36  
 TEL 828-1663  
 (018)

一味豊かな和洋菓子の店  
 お気軽に…どなたにもよこばれます

**高島松月堂**

うちのお風呂で湯治しませんか!  
 別府温泉湯の花エキス配合  
 健康に勝る宝なし!

**ヤングビーナス**  
 田尻沢中町11-20 ☎828-4958

**大福の渡勇**

新屋元町15-5  
 ☎ 828-4103

YOU SHOP **モリカワ**

YAMAHA YOU SHOP 秋田市新屋元町21-36  
 TEL 828-1663  
 (018)

秋田市新屋表町9-49  
 電話 828-3730  
 828-3005

くだもの・やさい・食料品  
 新鮮食品を食卓に

**大門商店**  
 秋田市新屋表町11-36  
 ☎ (828) 3106

青果と食料品 **高橋商店**

新屋表町11の35 ☎ 828-3124

**あべストア**

県営住宅前 ☎ 828-3330

いい暮らし届けたい

**ナイス**

鮮魚・精肉・青果  
 よい品を、より安く

**ふるや**

酒・たばこ・各種食料品・雑貨  
**サトウチップ**  
 (5・15・25日 2倍セール)

**タウンマート サトウ**  
 新屋元町11-24 ☎ 828-3911 FAX 3107

“信用と技術を売る店”  
 一級寝具技能士

**阿部ふとん店**  
 (秋田銀行新屋支店前) ☎ 828-1204

**ナイス**  
 新屋店  
 ☎ 828-6911

秋田市新屋栗田町(県営住宅前)  
 ☎ 828-3962

神棚・神具一式  
 回転灯籠・塔婆  
 お経テープ

**沓沢仏具店**

人と地球にやさしい綿のリサイクル  
 自社工場安心 国家検定一級技能士

**有限会社 ひしい**  
**いとう寝具**  
 秋田市茨島四丁目4-10 ☎823-0058

夏のスタミナづくりに  
 おいしい森永牛乳  
 とカルダス

**森永牛乳新屋販売店**  
 大山 猛  
 新屋高美町 ☎ 828-5003

精選つねに新鮮な肉を売る店  
**高島精肉店**  
 秋田市新屋表町14-26  
 ☎ 828-3101

新屋表町3番28号  
 ☎ 828-3309

畳修理一枚でも伺います  
**鈴木畳店**  
 鈴木 仁  
 ☎ 828-4405

米沢牛販売店  
**富野精肉店**  
 秋田市新屋表町6の15  
 ☎ 828-4118

米沢牛販売店  
**富野精肉店**  
 秋田市新屋表町6の15  
 ☎ 828-4118

有限会社 **梅若芸能企画**

代表取締役 浅野保二(若松)  
 〒010-1637 秋田市新屋扇町85-22  
 TEL (018) 828-4638  
 FAX (018) 828-1088

美容と健康にお米を

**水品米**

**大島米穀店**  
 大川町 ☎ 828-3305

と読売新聞の **高仁**

秋田西中学校のそば TEL 828-4214

**灯 油** のご用命は  
**ガス器具**

電話 (828) **4514** (代表)

秋田市新屋大川町5-9

**日新プロパン株式会社**

**木村内科クリニック**  
木村 衛

秋田市新屋田尻沢東町10-5号 新屋高校バス停前  
TEL 018-828-1112 FAX 828-1114

**ワタキューセイモア株式会社**

病院用等寝具・白衣リース、洗濯業務  
秋田市新屋鳥木町1番69号 ☎018-828-4851

快適生活製造業

LP 床暖房 冷蔵庫 洗濯機 乾燥機 灯

株式会社 **オノプロックス**  
ONOPROX

TEL (018) **828-2108** FAX (018) 828-2177

＝創業68年＝

種林から製材・木造建築・土地開発までの一貫生産  
山林部・製材建材部・建設部・不動産部

**高松木材**  
☎828-4310

秋田市新屋大川町20-3 (西中グラウンド隣り)

＝1千万年前の海水＝

雄七バツリ  
純木造大型建築物  
只今建設中!

**福祉健康長寿温泉**  
☎888-8700 (予定)

ガス配管工事・各種ガス機具・灯油  
日通プロパン

**横山商店**

秋田市新屋栗田町22-30  
☎代表 828-4019

創業 昭和35年

**昭和シェル石油**

秋田大橋のたもと  
地元の昭和スタンド

**新屋石油** 合資会社

秋田市新屋大川町10番29号

TEL (018)828-4126  
FAX (018)828-5294

タクシーのご用命は

**宝タクシー**

☎828-2123

**日吉神社 栗田神社 平成10年度収支総括表**

歳入の部

項目	科目	決算額	予算額	増・減△	備考
1	山林貸地料	14,540,084	14,540,079	5	カントリー・新秋木工業
2	使用料収入	1,196,485	1,300,000	△ 103,515	
3	雑収入	181,381	100,000	81,381	普通預金利息、郷土誌売却代金 東北建設局
4	基本財産収入	577,109	700,000	△ 122,891	秋田・北都・農協・ 農林中金
5	社人金	3,069,735	3,010,000	59,735	日吉・栗田
6	繰越金	5,343,375	1,400,000	3,943,375	
7	基本財産取崩	1,000,000	0	1,000,000	
8	不動産処分収入	0	4,000,000	△4,000,000	
合計		25,908,169	25,050,079	858,090	

安全輸送・迅速配車  
新屋地区のご用命にお答えします。

**新屋タクシー(株)**

秋田市新屋表町12-13  
TEL 018 (828) 4525

カギのことなら何でもOK!

カギとガラスの110番  
電話1本で即!出張  
ロックスマス秋田

**加々友商事** ☎828-2117

歳出の部

項目	科目	決算額	予算額	増・減△	備考
1	日吉神社会計	5,679,517	5,968,000	△ 288,483	
2	栗田神社会計	849,565	1,026,000	△ 176,435	
3	事業部会計	15,661,179	17,330,000	△1,668,821	
4	特別会計会計	703,500	700,000	3,500	大島居前玉垣補修
5	雑支出	0	26,079	△ 26,079	
合計		22,893,761	25,050,079	△2,156,318	

次年度へ繰越 3,014,408

司法書士  
**鈴木勝三事務所**

秋田市新屋栗田町14-9  
☎: FAX(018) 828 3833

カーテン・ジュウタン・クロス

**鈴木内装**

日吉町7-17 TEL 828-5144  
鈴木富夫

※日吉大社と紅葉の近江めぐりの旅  
11月17日(水)~11月20日(土) 費用 130,000円

**高長寿司**

☎ 828-2522

毎週火曜日 「鮮百均市」  
毎月第2日曜日 「日曜市」  
月末日曜日 「朝市」

お買得品がどっさり!!

うまいものならなんでも

**ト一屋**  
TOICHIYA

新屋店 秋田市新屋元町7番44号  
TEL 018-888-8055

金物センター 年中無休 配達無料

株式会社 **加々谷亨商店**

●営業時間 午前8:00~午後7:00  
秋田市新屋表町1番1号(国道沿) ☎(018) 828-2241

印刷のことならなんでも

トータルシステム

**アート印刷センター**

新屋比内町1-2  
TEL 828-5258

寿司専門店 ◎新鮮なネタが自慢  
◎宴会場有(20名様まで)

**深月軒**

秋田市新屋元町19-10 ☎ 828-4658

ラーメンショップ

**Aji-Q 新屋店**

新屋駅前 ☎ 828-4832

江戸前寿司 各種宴会も承ります(20名様迄)

**とみ寿司**

新屋表町(新屋駅前入口)  
店 ☎ 828-2772  
自宅 ☎ 828-3142

江戸前

**寿し広**

新屋南団地  
☎828-4665

御料理・折詰・仕出し

**工藤旅館**

新屋扇町3-22 ☎ 828-4706

**メガネのシモマ**

秋田市新屋表町12-47 ☎ (828) 4622

(有) **加藤仕出し店**

代表取締役 加藤 隆治

秋田市新屋元町14の1  
☎ 828-5077

贈答品のことなら

**サライ館 新屋店**

ベビー・子ども服  
学生服・贈答品専門店  
(有)ふれんず

秋田市新屋表町12-50  
☎ (018)828-4493 ■営業時間 AM 9:00~PM7:30  
☎ (018)828-1691 ■定休日 第3日曜日  
FAX (018)828-7983 \*御注文はお電話でも承ります。  
\*一品からでもお気軽に

婚礼・出産・快気・新築・仏事等、各種内祝  
ゴルフコンペ・各種プレゼントは当店で!